

Forstamt Schlüchtern Hessische Eichenwert- und Stammholzsubmission

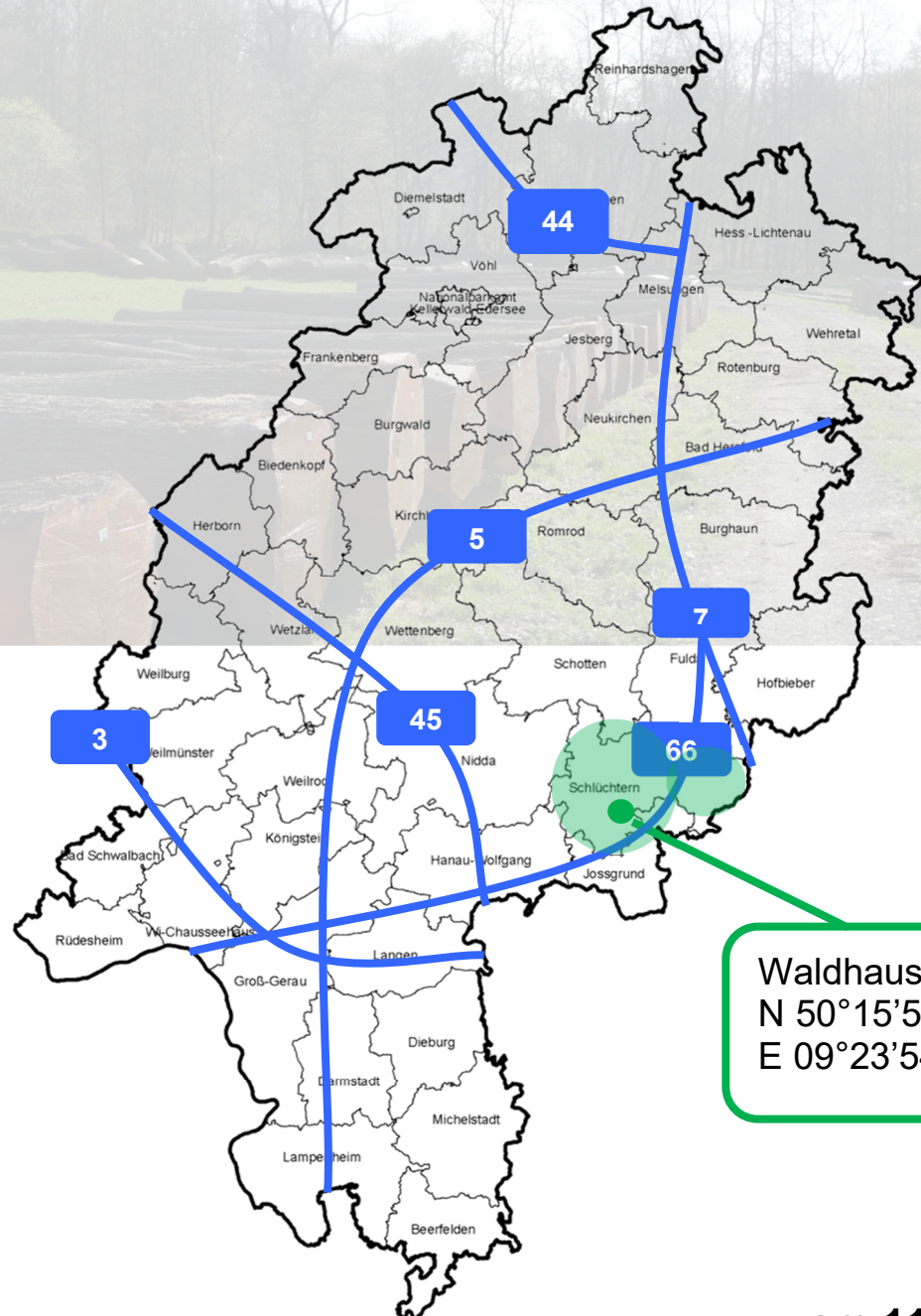

am 11.03.2025

Inhaltsübersicht 2025

Wertholzlagerplätze:

Los-Nummer	Forstamt	Lagerplätze	Angebotsmenge:
	Schlüchtern Tel.: 06661-9645-16 Fax: -9645-41		
2100 - 2358		Salm-Waldhaus	495,23 fm
2542 - 2716		Mühlwiese	308,25 fm
2359 - 2541		Alsberger Str.	215,14 fm
2717 - 2835		Heidegraben	189,37 fm
2836 - 2854		Kinzigstausee	<u>23,94 fm</u>
		Summe:	<u>1.231,93 fm</u>
	Handy: 0151-1599 0495 Herr Lucas Stübner		
Gesamte Angebotsmenge:			1.231,93 fm

Besondere Bedingungen

für die am 11.03.2025 stattfindende

Eichenwert- und Stammholz-Submission in Schlüchtern

Leitforstamt: Hessisches Forstamt Schlüchtern

1. Das mit diesem Losverzeichnis ausgetobene Holz steht auf den näher bezeichneten Lagerplätzen zur Besichtigung bereit. Volumen und Rindenabzüge wurden gemäß RVR (<http://www.rvr-deutschland.de/>) ermittelt. Die erforderliche Genehmigung zum Befahren der betreffenden Waldwege auf eigene Gefahr gilt hiermit als erteilt. Zur besseren Beurteilung der Stämme ist HessenForst bemüht, das Holz ab 10.02.2024 bis zum Gebotseröffnungstermin wochentags schneefrei zu halten. Informationen über die Schneeräumung etc. kann Ihnen der Platzbetreuer, Herr Stübner (Lagerplätze Schlüchtern) unter der Telefonnummer 0151-15990495 geben.
2. Die beiden zentralen Veranstaltungen im Rahmen der Submission sind der **Termin zur Öffnung der Gebote am 11.03.2025 um 8.30 Uhr im Hessischen Forstamt Schlüchtern** und der **Termin zur Erteilung des Zuschlages am 13.03.2025 um 8.30 Uhr in Schlüchtern**.

Mit der Abgabe eines Gebotes erkennt der Bieter die Allgemeinen Verkaufs- und Zahlungsbedingungen für die Holzverkäufe des Landesbetriebes HessenForst (AVZB) sowie die hier wiedergegebenen Besonderen Bedingungen für diese Submission an. Die genannten Bedingungen gelten sinngemäß auch bei Verkäufen der Hessischen Forstämter im Auftrag von Körperschafts- und Privatforstbetrieben.

Bei der Submission wird kein Skonto gewährt.

3. Der Bieter erkennt das im Losverzeichnis stehende Längen- und Durchmessermaß mit Abgabe des Gebotes an. Nachträgliche Maßänderungen sind ausgeschlossen!
4. Gebote für das im Losverzeichnis ausgetobene Holz müssen **vor dem Öffnungstermin** (11.03.2025, 8.00 Uhr) in einem verschlossenen Umschlag mit der Aufschrift

„Gebote für die Eichenwert- und Stammholz-Submission am 11.03.2025 in Schlüchtern“

beim Leitforstamt eingegangen sein. Für die Gebotsabgabe sind die beigefügten Formblätter vollständig und deutlich lesbar auszufüllen und mit rechtsverbindlicher Unterschrift zu versehen. Unleserliche Gebote werden ausgeschlossen. Unverschlossene oder per **Telefax oder E-Mail** übermittelte Gebote werden grundsätzlich nicht anerkannt. Über Ausnahmen entscheidet im Einzelfall das Leitforstamt.

Beboten wird der Festmeter je Los, zusätzlich wird die gesetzliche Mehrwertsteuer in Rechnung gestellt. Gebote sind ausschließlich in ganzen Euro anzugeben. Werden Gebote mit Cent angegeben, so wird auf volle Euro aufgerundet. Auf jedes Los darf nur ein Gebot abgegeben werden. Bedingte Gebote können nicht anerkannt werden, zusammenfassende Gebote für mehrere Lose werden wie Einzelgebote behandelt. Die Rücknahme von Geboten muss vor dem Öffnungstermin schriftlich erfolgen.

5. Zum Öffnungstermin sind alle Vertreter der Holzkäuferschaft eingeladen. Sie können sich vor der Öffnung vom einwandfreien Zustand der Gebote überzeugen.
6. Der Zuschlag wird grundsätzlich dem Höchstbietenden erteilt. Er kann versagt werden, wenn Gebote für zu niedrig erachtet werden oder anderweitige Bedenken bestehen. Bei gleich hohen Geboten mehrerer Bieter wird durch Los entschieden. Die Entscheidung des Submissionsleiters ist endgültig. Bei Zuschlägen unter Vorbehalt bleiben die drei Meistbietenden 10 Tage an ihr Gebot gebunden.

7. Bei erstmaliger Teilnahme eines Käufers an einem Meistgebotstermin des Landesbetriebes HessenForst oder in Fällen, in denen Zweifel an der Zahlungsfähigkeit eines Käufers bestehen, kann der Zuschlag vom Nachweis der Zahlungsfähigkeit abhängig gemacht werden. In diesem Fall wird der Zuschlag unter Vorbehalt erteilt. Die Zahlungsfähigkeit ist innerhalb von 5 Tagen nach dem Zuschlagstermin i.d.R. durch eine geeignete Bankbürgschaft nachzuweisen.
8. Die Bieter erklären sich mit Gebotsabgabe damit einverstanden, dass nach Erteilung der Zuschläge die Ergebnisse der Submission (Höchstgebot und Käufer, Zweitgebot) öffentlich bekannt gegeben werden. Zusätzlich werden alle Bieter über die ihnen erteilten Zuschläge kurzfristig schriftlich informiert.
9. Die Vorzeigung des Holzes gilt mit Zuschlagserteilung als erfolgt.
10. Die Rechnungsstellung für das auf dieser Submission erworbene Holz erfolgt am **17.03.2025**. Allgemeiner Zahlungstag (AZT) ist der **14.04.2025**. Auf Wunsch kann die Rechnungsstellung früher erfolgen, der AZT verschiebt sich entsprechend.
11. Bei Überweisungen aus dem Ausland gehen die Kosten für die Überweisung (Bankspesen) zu Lasten des Käufers.
12. Geht das Holzkaufgeld nach dem AZT ein, werden gemäß § 16 AVZB Verzugszinsen berechnet. Die Abfuhrfreigabe erfolgt dann erst nach Zahlungseingang der Verzugszinsen.
13. Wird das Holz nicht bis zum **14.04.2025** bezahlt, wird es durch den Verkäufer – ohne vorherige Rücksprache mit dem Käufer – zweitverkauft. Der Mindererlös wird gem. § 16 AVZB geltend gemacht.
14. Eine Insektizidbehandlung des Holzes auf forstlichen Lagerplätzen wird weder vom Verkäufer durchgeführt noch kann sie dem Käufer gestattet werden.
15. **Die Abfuhr ist mindestens 2 Tage vor der jeweiligen Abfuhr dem/der für den jeweiligen Holzlagerplatz zuständigen Platzkoordinator/in anzumelden.**

Lagerplatz	Ansprechpartner	Handy-Nummer
Schlüchtern „Waldhaus u. a.“	Lucas Stübner	0151 - 15990495

16. **Das bei der Submission erworbene Holz wird ausschließlich gegen Vorlage des originalen Abfuhrausweises von HessenForst (Beleg für die Bezahlung des Holzzettels) oder eines vorläufigen Abfuhrausweises (nach Sicherheitsleistung gemäß AVZB) zur Abfuhr freigegeben. Kann eines dieser Dokumente bei der Abfuhr nicht oder nur in Kopie vorgelegt werden, wird die Abfuhr untersagt bzw. gestoppt. Die Zufahrt zum Platz ist bis zum **15.04.2025** verschlossen und wird auf Anfrage geöffnet.** Die Gefahr jeglichen Verlustes, des Untergangs und der Wertminderung des gekauften Holzes geht mit Erteilung des Zuschlages auf den Käufer über.
17. Das Holz ist bis zum **15.04.2025** abzufahren, da anschließend die Vorbereitung der Lagerplätze für die nächste Saison erfolgt. Holz, welches bis zu diesem Termin nicht abgefahren wurde, wird auf Kosten des Käufers in die Randbereiche der Lagerplätze verbracht.
18. Mit der Abgabe eines Gebotes verpflichtet sich der Käufer die Eichen bis zum **15.04.2025** zu bezahlen und abzufahren. Anderenfalls wird HessenForst das Holz aufgrund der Eichenprachtkäferkalamität ohne vorherige Ankündigungen auf Kosten des Käufers zeitnah in Folien verpacken.
19. Da es möglich ist, dass Waldbesitzer aus Betrieben mit Regelbesteuerung auf die Submission liefern, müssen ausländische Kunden bei Abgabe der Gebote folgende Informationen vorlegen:
 - Umsatzsteuer-Identifikationsnummer des Kunden
 - Nachweis, dass die Ware in einen anderen EU-Mitgliedstaat oder in ein anderes Land außerhalb der EU geliefert wird.

- Nachweis, dass der ausländische Kunde Unternehmer ist.
- Nachweis, dass der ausländische Kunde die Ware für sein Unternehmen erworben hat und der Erwerb der Ware den Vorschriften der Umsatzbesteuerung im Ausland beim ausländischen Kunden unterliegt.

Sollten diese Punkte bei Abgabe der Gebote nicht vorliegen und der Kunde erhält einen Zuschlag, werden bei den regelbesteuerten Betrieben 19 % MWSt in Rechnung gestellt.

20. HessenForst Technik bietet die Übernahme der Logistik zum nächstgelegenen Verladebahnhof, sowie gegebenenfalls eine Verladelogistik auf dem Platz für Transporte mit LKW ohne Kran an. Dafür nehmen Sie bitte Kontakt mit Herrn David Weiß, email: David.Weiss@forst.hessen.de auf.

**Special conditions
for the timber sale by tender on 11.03.2025
taking place in Eichenwert- und Stammholzsubmission in Schlüchtern**

Forestry department in charge: Forstamt Schlüchtern

1. The logs offered in this lot index (register) are ready for inspection at the timber yards precisely described. The Volume and bark deduction were measured according to the standards of the RVR (<http://www.rvr-deutschland.de/>).
We hereby give you the necessary permit to drive on the forest roads in question at your own risk. For better judgement HessenForst tries to clear the offered logs from snow during the week from 10.02.2025 until the date of opening. Mr Stübner (timber yard Schlüchtern),
Phone 0049 151 1599 0495 can give actual information about snowcleaning.
2. Within this sale by tender there are two central events: **date for the opening of the bids on 11.03.2025, 8:30 h at the forestry department Schlüchtern** and **the date of acceptance of the bid on 13.03.2025 at 8:30 h in Schlüchtern.**
3. The bidder accepts the General Sale and Payment Conditions for timber sales of Landesbetrieb HessenForst (AVZB) as well as the special conditions quoted here for this sale by tender by making a bid.
These mentioned conditions are synonymously valid for sales of the Hessian Forestry Departments on behalf of corporation- and private forests.
No discount can be granted within this sale by tender.

The bidder acknowledges the length and diameter measurements listed in the lot list when submitting the bid. Subsequent dimensional changes are excluded!
4. Bids for the offered logs in the lot index have to be arrived at the forestry department in charge **before the date of the opening** (11.03.2025, 8:00 h) in a closed envelope with the following writing:
“Bids for the timber sale by tender on 11.03.2025, in Schlüchtern”
The enclosed forms have to be filled out completely and clearly readable with legal signature when making a bid. Unreadable bids are excluded. Bids transmitted by **e-mail, fax** or unclosed envelopes are basically not accepted. Special circumstances have to be decided by the forestry department in charge.
Bids are made for cubic meters each lot, the VAT is charged additionally. Bids have to be made in full Euro exclusively. If bids are made with cents the sum will be rounded up. Bids with any conditions cannot be accepted, summarised bids for several lots are treated as single bids. Bids which are taken back have to be indicated in writing before the date of opening.
5. All representatives of the timber buyer’s market are invited to **the date of the opening**. They are free to convince themselves of the perfect condition of the bids before the opening.
6. Basically the **knocking down** is given to the highest bidder. It can be refused if the bids are considered to be too low or if there are other objections. In case several bidders gave equal bids it is decided by drawing lots. The decision of the manager of the sale by tender is final. If the acceptance of a bid is given with proviso the 3 highest bidders are bound to their bid for 10 days.
7. If a bidder takes part in a sale by tender of HessenForst for the first time or if there are doubts about the solvency of a client the acceptance of a bid can be subject to the proof of solvency. In that case the bid is accepted with proviso. The proof of solvency has to be given within 5 days after acceptance of the bid normally by a suitable bank guarantee.

8. By making a bid the bidders accept that the results of the sale by tender (highest bid and buyer, second bid) are made public after the acceptance of the bid. Additionally all bidders are informed in writing about their awarded bids at short notice.
9. With the acceptance of the bid the presentation of the timber is to be considered as carried out.
10. The timber bought on this sale by tender is charged to your account at **17.03.2025**. Date of payment (AZT) is **14.04.2025**. If requested the invoice can be charged to your account earlier, the date of payment will be shifted correspondingly.
11. All bank and transfer fees are at the cost of the buyer in case of transfer from abroad.
12. If the deadline of the date of payment is not met in time, interest on arrears is charged according to § 16 AVZB (General conditions of sale and payment). Then permission of remove is given after receipt of the interest on arrears.
13. If the timber is not paid until **14.04.2025** it is sold secondly by the seller without further notice to the buyer. The reduced profit will be claimed according to § 16 AVZB (General conditions of sale and payment).
14. There is no insect control of the timber on the timber yards neither by the seller nor can it be allowed to the client.
15. **The transportation has to be applied at least 2 days prior transportation at the responsible timber yard manager.**

Timber yard	Contact person	Mobile phone number
Schlüchtern „Waldhaus“ u. a.	Lucas Stübner	0049 151 1599 0495

16. **The timber bought on this sale by tender can only be transported on presentation of the original HessenForst permission of removal (so called “Abfuhrausweis”; document that the invoice has been paid) or a temporary permission of removal (after disposal of a bail according to AVZB – General conditions of sale and payment). If any of these documents can not or only in copy be presented, the transportation will be prohibited or stopped. The access road to the timber yard is closed until 15.04.2024.** The danger of any loss, withdrawal, and depreciation of the bought timber is at the risk of the buyer when the bid is awarded to him.
17. The timber has to be transported until **15.04.2025**, because the timber yards are prepared for the next season afterwards. Timber which has not been removed until this deadline will be transported to the outer areas of the timber yard at cost of the buyer.
18. By placing a bid on oakwood, the buyer undertakes to pay for and pick up the wood by April 15, 2025. Otherwise HessenForst will promptly pack the wood in foil at the buyer`s expense without prior notice, due to risk of damage from oak bugs (*Agrilus biguttatus*).
19. Deliveries for timber sales by tender can be made by forest owners who are liable for standard taxation, therefore foreign customers have to give the following information before bidding:
 - VAT number of the customer;
 - provide proof , that the products are delivered to other EU member states or outside the EU;
 - Prove, that the foreign customer is registered as a trader;
 - Prove that the foreign customer purchased for his own enterprise and the purchase of the products is subject to taxation regulations in the customer`s country.

In case the requested information are not given before bidding and the customer wins the bid, 19% VAT will be charged to enterprises being liable for standard taxation.

20. HessenForstTechnik offers to undertake the logistics tot he nearest loading station. Therefore please contact Mr. David Weiß David.Weiss@forst.hessen.de.

Conditions spéciales:
pour la soumission de bois à Schlüchtern
le 11.03.2025

Administration forestière responsable: Hessisches Forstamt Schlüchtern

1. Vous pouvez aller voir le bois offert dans le cahier de lotissement au dépôt de bois indiqué. Le volume et la déduction de l'écorce sont mesurées selon RVR (<http://www.rvr-deutschland.de/>). L'autorisation nécessaire pour passer sur les routes forestières à risques et périls peut être considéré comme donné par la présente.
Pour mieux pouvoir juger l'état des embranchements, l'exploitation forestier de HessenForst va s'efforcer à déniger le bois jusqu'au début des enchères le 10.02.2025. Vous trouverez des renseignements actuel sur le dégagement de neige sur la place chez le gardien Monsieur Stübner telephone : 0049 151 1599 0495 (Dépôt de bois Schlüchtern).
2. Pour cette soumission, les deux manifestations centrales sont :
la date d'ouverture des offres le 11.03.2025, à 8.30 h, à l'administration forestière de Schlüchtern et la
date de l'adjudication le 13.03.2025, à 8.30 h, à Schlüchtern.
3. En donnant une offre l'offrant reconnaît pour valable les conditions générales du paiement et de la vente de bois du Landesbetrieb HessenForst (**AVZB**) ainsi que les conditions de cette soumission reproduit ici.
Les conditions mentionnées sont valables et conformément au sens aux ventes de bois des administrations forestières de la Hessen qui sont faites par ordre de la propriété forestière privée ou de la forêt d'établissement public.
Aucun escompte peut être accordé pour cette soumission.

Le soumissionnaire reconnaît les mesures de longueur et de diamètre indiquées dans la liste des lots lors de la soumission de son offre. Les modifications dimensionnelles ultérieures sont exclues!
4. Les offres de bois doivent parvenir à l'administration forestière responsable dans une enveloppe fermée en portant l'inscription suivante :

« **Gebote für die Eichenwert- und Stammholz-Submission, am 11.03.2025 in Schlüchtern** »
(Offres pour la soumission de bois le 11.03.2025, à Schlüchtern)

avant la date d'ouverture (le 11.03.2025, à 8.00h).
Pour passer une offre il est nécessaire de remplir les formulaires ci-joint complètement et de façon lisible et avec une signature valide.
Des offres non-lisibles seront exclues. Généralement des offres qui ne sont pas sous plis ou des offres transmise par **télécopie** ou **e-mail** ne seront pas reconnu pour valable.
L'administration forestière responsable se réserve le droit de décider des cas exceptionnels.
Les offres sont données au mètre cube par lot, la TVA est facturée en plus.
Les offres doivent être indiquées en chiffres entiers seulement; si elles sont indiquées en cent, la somme sera arrondi au chiffre supérieure. Une seule offre doit être proposée pour chaque lot.
Les offres sous conditions seront refusées, des offres qui sont groupées pour plusieurs lots sont traitées comme une seule offre. Le retrait d'une offre doit être effectuée par écrit avant la date d'ouverture.
5. Tous les représentants de notre clientèle sont invités à la date d'ouverture. Ils peuvent se convaincre de l'état impeccable des offres.

6. L'adjudication est donnée en principe au plus offrant. Elle peut être refusée si les offres sont considérées trop basses ou s'il y a d'autres objections. En cas d'offres d'un même montant de plusieurs offrants, il sera tiré au sort. La décision du chef de la soumission est définitif. En cas d'adjudication sous réserve, les trois plus offrants restent liés à leur offre pendant 10 jours.
7. L'adjudication peut dépendre de la preuve de la solvabilité d'un client s'il prend part à la soumission pour la première fois ou si la solvabilité d'un client est mise en doute. Dans ce cas là, l'adjudication est donnée sous réserve. En règle générale la solvabilité doit être prouvée par garantie de banque pendant 5 jours après la date de l'adjudication.
8. En passant une offre, les offrants sont d'accords pour que les résultats de la soumission (l'offre le plus haut et acheteur et l'offre secondaire) soient rendus public. De plus, tous les offrants seront informés des adjudications qui leurs sont attribuées par écrit à court terme.
9. Par l'adjudication la présentation du bois est considérée comme exécutée.
10. Le bois acheté à cette soumission est facturé le **17.03.2025** La date fixe de paiement (AZT) est le **14.04.2025** La facturation peut être délivrée avant sur demande, la date de paiement fixe sera repoussée conformément.
11. En cas de virements de l'étranger, les frais pour le virement (frais de banque) sont au débit du client.
12. Au cas où le paiement est effectué après la date fixe de paiement (AZT), des intérêts de retard seront retenus d'après § 16 AVZB. La permission de transport est donnée après l'encaissement des intérêts de retard.
13. Au cas où le bois ne serait pas payé jusqu' au **14.04.2025**, il sera vendu une deuxième fois par le vendeur sans consultation précédente. Le manque à gagner sera fait valoir selon § 16 AVZB.
14. Au dépôt de bois, un traitement du bois avec des produits insecticides est interdit non seulement aux clients mais aussi au vendeur.
15. **L'enlèvement être notifiée au moins 2 jours avant l'enlèvement au coordinateur du dépôt de bois respectif.**

Dépôt de bois	Interlocuteur	Numéro de portable
Schlüchtern „Waldhaus“ u. a.	Lucas Stübner	0049 151 1599 0495
16. **Le bois acheté à la soumission peut être transporté seulement après présentation d'original permis d'enlèvement (dit « Abfuhrausweis » ; document justificatif pour le paiement de la facture) ou du permis d'enlèvement provisoire (d'après une caution selon § 17 AVZB). Si ces documents ne sont pas à l'enlèvement ou exemplaires seulement copié, l'enlèvement est interdit ou arrêtée.** L'accès au dépôt de bois est fermé jusqu' au **15.04.2025**. Le risque de perte et la moins-value sont supportés par l'acheteur après l'adjudication du bois acheté.
17. Le bois doit être transporté jusqu'au **15.04.2025**, ensuite les dépôts de bois seront préparés pour la saison prochaine. Le bois sera transporté au bord du dépôt aux frais d'acheteur, s'il n'est pas enlevé à temps.
18. Avec le fait d'avoir proposé un offre sur le bois de chêne l'acheteur est tenu par la loi d'enlever le bois jusqu'au 15/04/2025. Sinon HessenForst ne va pas hésiter d'envelopper le bois dans des films en plastique sans avertir l'acheteur a cause la calamité par des agiles du chêne.
19. Les livraisons pour la soumission peuvent venir d'entreprises (propriétaires de forêt) qui sont soumis à la taxation régulière ; c'est pourquoi les clients étrangers doivent indiquer les informations suivantes en donnant une offre :

- numéro d'identification de la taxe sur le chiffre d'affaires;
- La vérification que la marchandise est vendue à un autre pays de l'Union Européenne ou hors de l'Union Européenne.
- La vérification que le client étranger est entrepreneur.
- La vérification que le client étranger a acheté la marchandise pour son entreprise et l'achat soumis aux règles de la taxe sur le chiffre d'affaires à l'étranger.

Quand ces informations ne sont pas indiqués en donnant une offre et le client a obtenu l'adjudication, 19% (TVA) sont facturés à l'entreprises qui sont soumis à la taxation régulière.

20. HessenForstTechnik offre la prise en charge de la logistique jusqu'à la gare de déchargement la plus proche. Pour cela perenz contact avec M. David Weiß David.Weiss@forst.hessen.de.

Anfahrtsbeschreibung

Submissions-Lagerplätze "Am Waldhaus" & "Kinzigstausee"

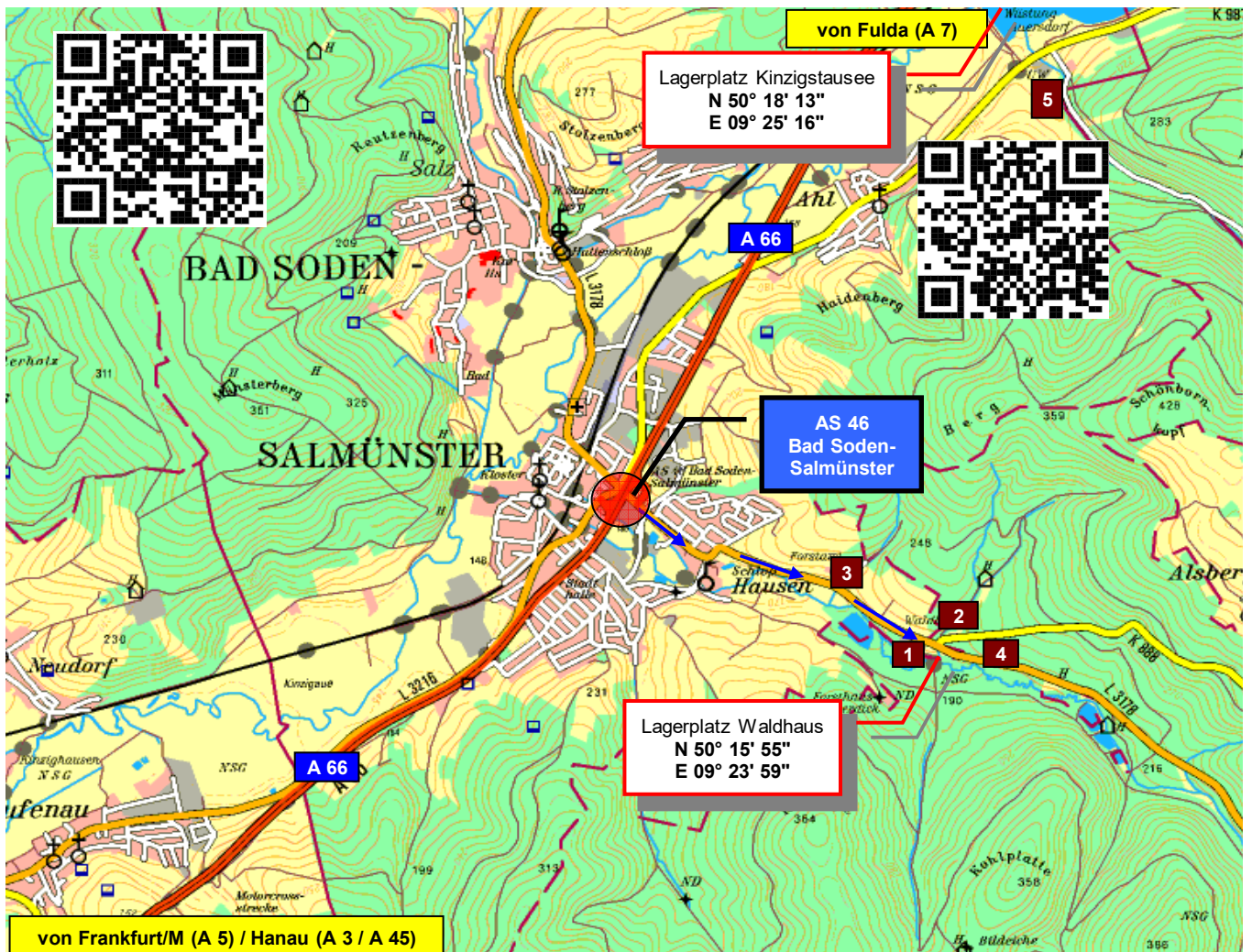

Anfahrtsbeschreibung:

über BAB A 66 (Frankfurt/Main / Hanau (A 3) - Fulda (A 7))

Anschluss-Stelle 46, Bad Soden-Salmünster (ca. 2,3 km bis zu den Submissionslagerplätzen)

auf L 3178 --> Mernes

durch den OT Hausen

ab Anschluss-Stelle BAB

nach ca. 1,6 km links --> Lagerplatz 3 "Heidegraben"

nach ca. 2,3 km rechts --> Lagerplatz 1 "Waldhaus" und links --> Lagerplatz 2 "Mühlwiese" sowie

Lagerplatz 4 "Alsberger Straße" (K 888)

Lagerplatz 5 "Kinzigstausee" zwischen Bad Soden Salmünster-Ahl und Steinau an der Straße (K 987)

HESSEN-FORST

Forstamt Schlüchtern

Schloßstraße 24

D - 36381 Schlüchtern

Tel.: +49 (0) 66 61 - 96 45-0

Fax: +49 (0) 66 61 - 96 45-41

eMail: FA_Schluechtern@forst.hessen.de

Anfahrtskizze Wertholzlagerplatz „Kinzigstausee“

Forstamt Schlüchtern



Der Platz liegt zwischen Bad Soden-Salmünster OT Ahl und Steinau südlich des Kinzigstausees.

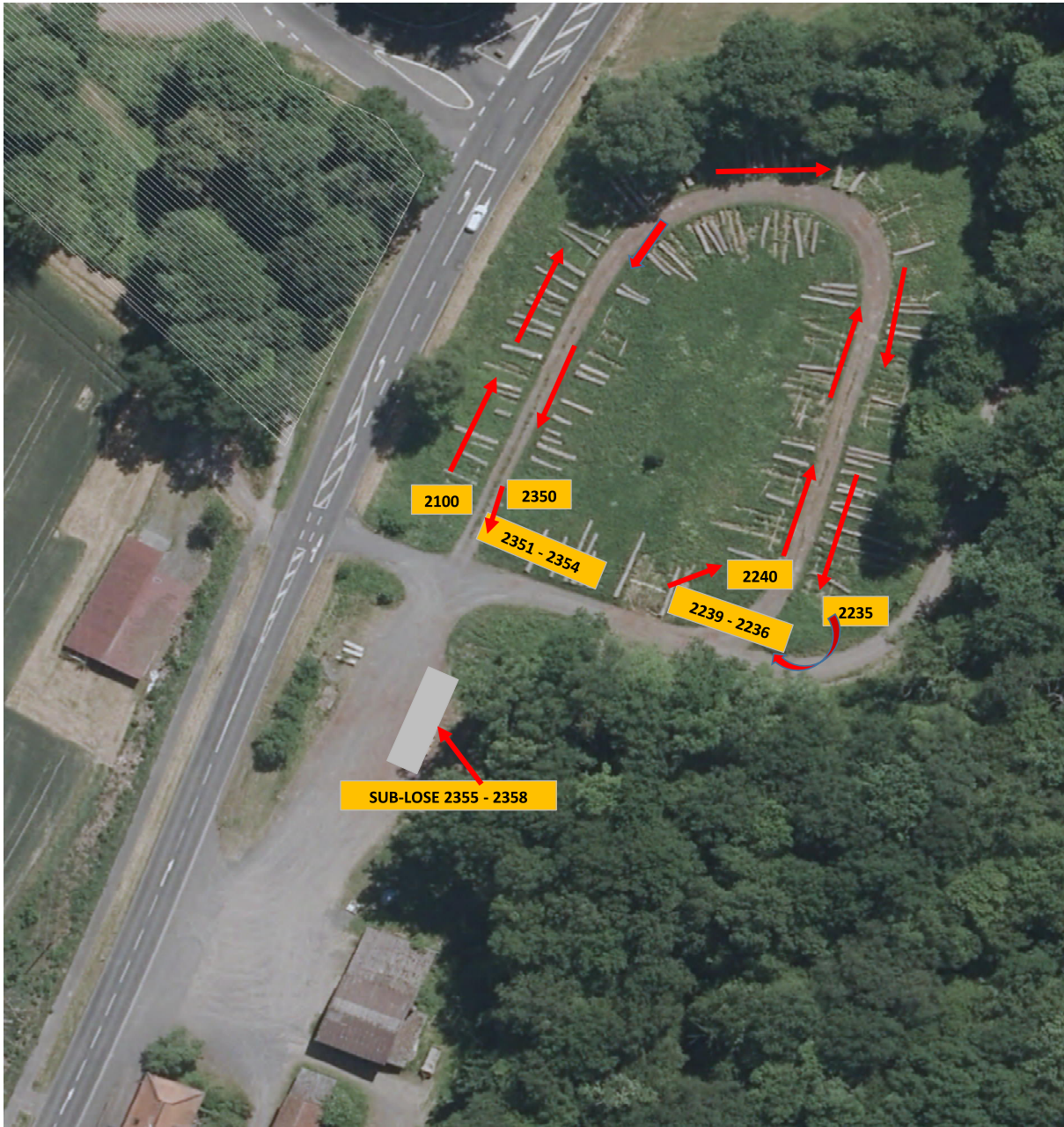

HessenForst Forstamt Schlüchtern

Eichenwert- und Stammholzsubmission 2025

Lagerforstamt: Schlüchtern
Wertholzlagerplatz "Waldhaus"

SUB-Los Nr. **2100** bis **2358**



HessenForst Forstamt Schlüchtern

Eichenwert- und Stammholzsubmission 2025

Lagerforstamt: Schlüchtern

Wertholzlagerplatz "Heidegraben"

SUB-Los Nr **2717** bis **2835**

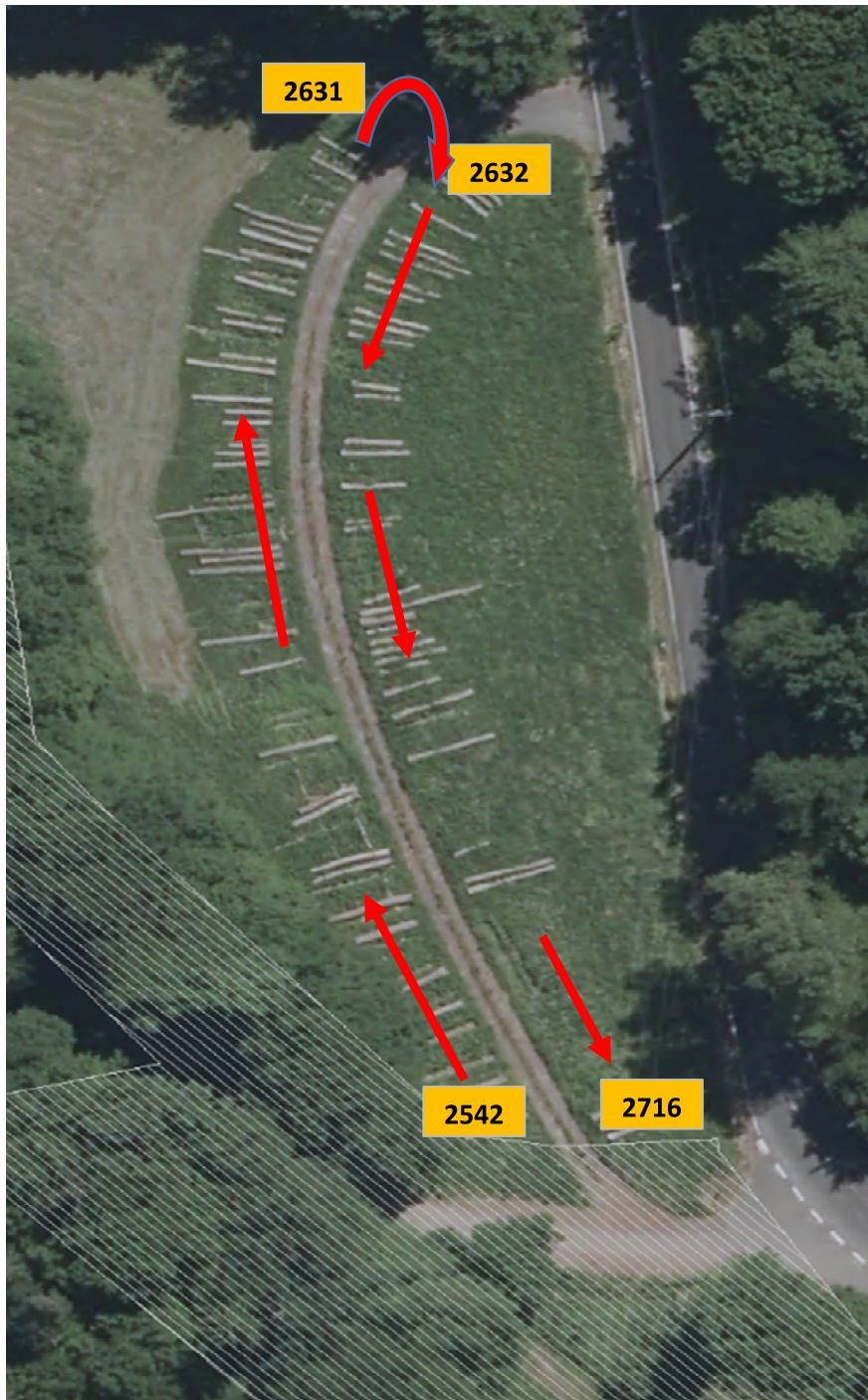

HessenForst Forstamt Schlüchtern

Eichenwert- und Stammholzsubmission 2025

Lagerforstamt: Schlüchtern

Wertholzlagerplatz "Mühlwiese"

SUB-Los Nr. **2542** bis **2716**

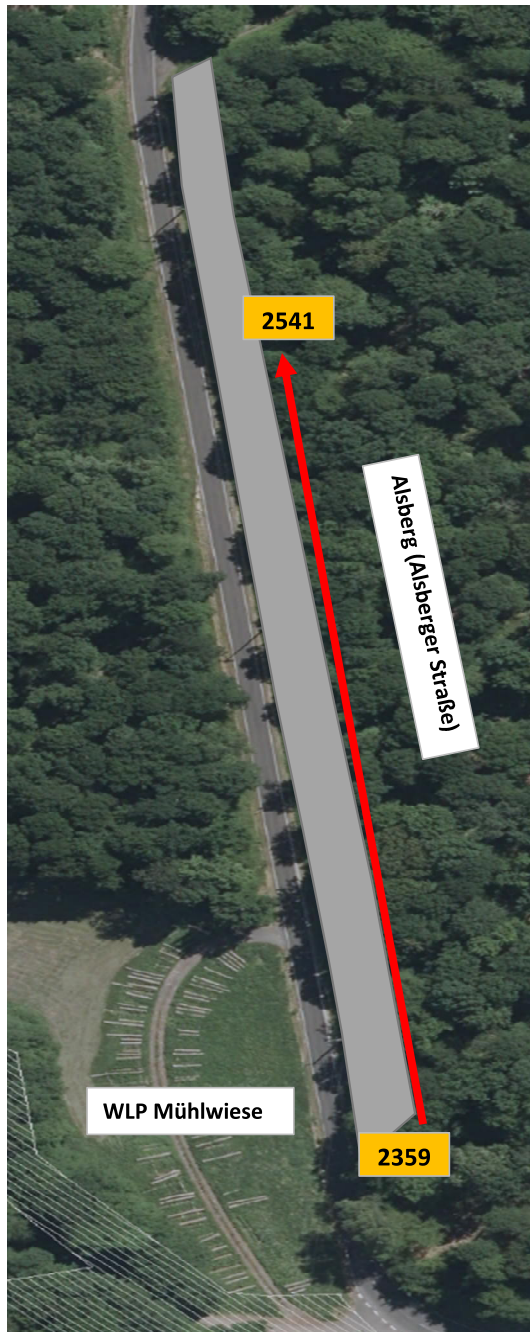

HessenForst Forstamt Schlüchtern

Eichenwert- und Stammholzsubmission 2025

Lagerforstamt: Schlüchtern

Wertholzlagerplatz "Alsberger Straße"

SUB-Los Nr. **2359** bis **2541**

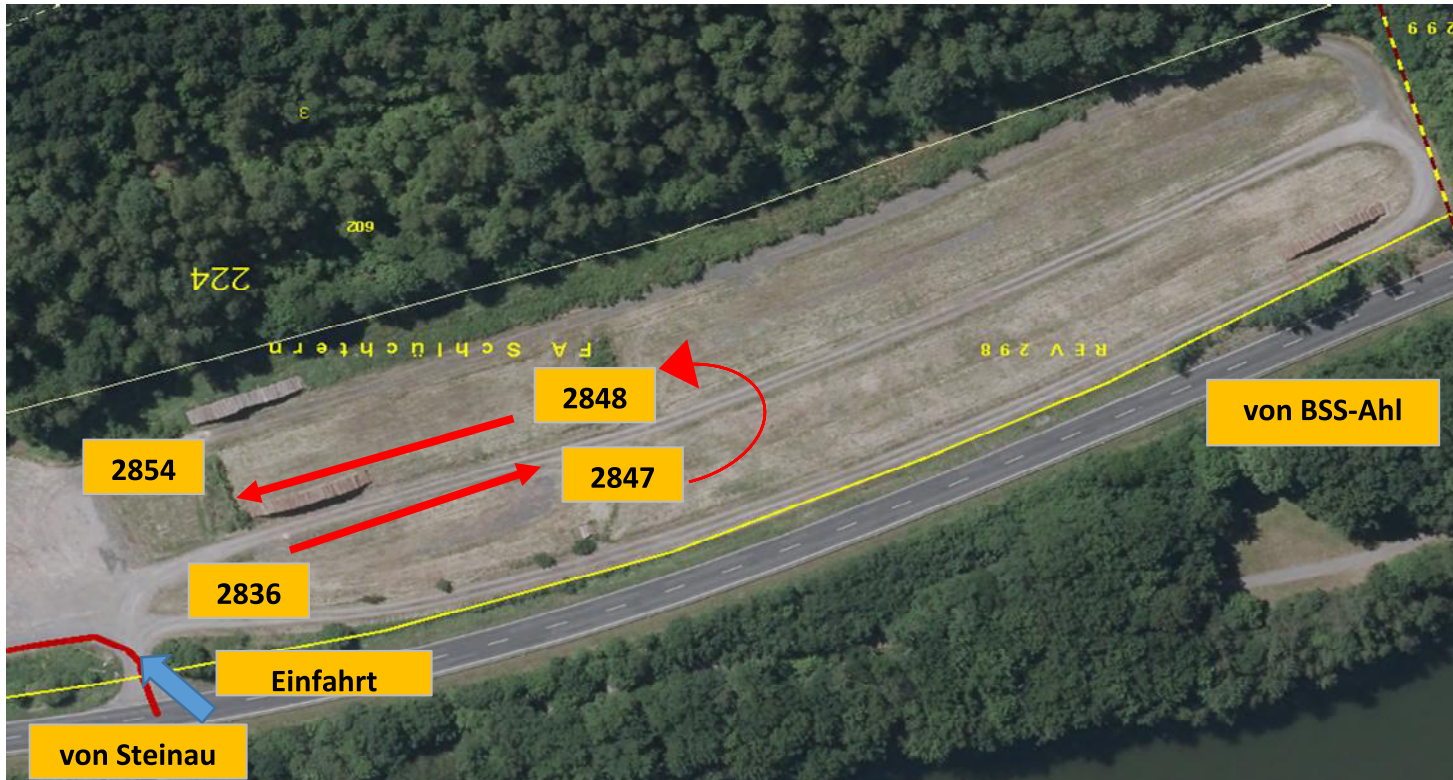

HessenForst Forstamt Schlüchtern

Eichenwert- und Stammholzsubmission 2025

Lagerforstamt: Schlüchtern

Wertholzlagerplatz "Kinzigstausee"

SUB-Los Nr. 2836 bis 2854

Hotels

Name	Straße	Ort	TelNr.	Email
Zum Jossatal	Salmünsterer Str. 15	63628 Bad Soden Salmünster / Mernes	06660-1376	info@zum-jossatal.de
Landhotel Betz	Brüder-Grimm-Str. 21	63628 Bad Soden Salmünster	06056-739-0	info@landhotel-betz.de
Restaurant Pension Haus am Park	Parkstraße 12	63628 Bad Soden Salmünster	06056-3064	wohlfuehlen@deinhausampark.de
Gartenhotel LandArt	Frowin-von-Huttenstr. 19	63628 Bad Soden Salmünster	06056-1844201	info@gartenhotel-badsoden.de
Aparthotel Panorama	Franz von Sicking Str. 1	63628 Bad Soden Salmünster	06056-3533	info@aparthotel-panorama.net
KIShotel am Kurpark	Parkstraße 8	63628 Bad Soden Salmünster	06056-91220	info@example.com
Zum Spessarttor	Spessartstraße 44	63628 Bad Soden Salmünster / Hausen	06056-1592	info@zum-spessarttor.de
Hotel Birkenhof	König Heinrich Weg 1	63628 Bad Soden Salmünster	06056-91690	willkommen@hotel-birkenhof-am-park.de

Losliste zur Submission 341 - Eichenwert- und Stammholzsubmission Schlüchtern
am 11.03.2025 11.03.2025 Uhr



E

Lagerplatz: 23 - Kinzigstausee

Zerti- fiziert	Sub-Los- Nr.	Holz- Nr.	Holz-Länge art	DmR	RA	DoR	RZ	Menge Fm o.R.	Notizen
Gemeindevorstand der Gemeinde Schaafheim									
PEFC	2836		1 EI	1,8	64	5	59 aR	0,49	
Gemeindevorstand d. Gemeinde Weilrod									
PEFC	2837	7958	EI	3,0	39	3	36 aR	0,31	
PEFC	2838	7959	EI	3,5	39	3	36 aR	0,36	
Staatswald FA Dieburg									
PEFC	2839		1 EI	3,4	66	5	61 aR	0,99	
Gemeindevorstand der Gemeinde Schaafheim									
PEFC	2840	4670	EI	3,2	64	5	59 aR	0,87	
Magistrat der Stadt Rüdesheim									
PEFC	2841		1 EI	3,6	65	5	60 aR	1,02	
Gemeindevorstand d. Gemeinde Weilrod									
PEFC	2842	7953	EI	4,0	56	5	51 aR	0,82	
Staatswald FA Schlüchtern									
PEFC	2843	3635	EI	7,7	58	5	53 aR	1,70	
PEFC	2844	2293	EI	9,5	46	4	42 aR	1,32	

**Losliste zur Submission 341 - Eichenwert- und Stammholzsubmission Schlüchtern
am 11.03.2025 11.03.2025 Uhr**

E

Lagerplatz: 23 - Kinzigstausee

Zerti- fiziert	Sub-Los- Nr.	Holz- Nr.	Holz-Länge art	DmR	RA	DoR	RZ	Menge Fm o.R.	Notizen	
Privatwald De Beisac, Simon										
PEFC	2845	297	EI	8,8	48	4	44	aR	1,34	
PEFC	2846	296	EI	8,9	52	4	48	aR	1,61	
Staatwald FA Jossgrund										
PEFC	2847	4075	EI	3,8	75	5	70	aR	1,46	
PEFC	2848	4066	EI	5,0	63	5	58	aR	1,32	
Privatwald De Beisac, Simon										
PEFC	2849	298	EI	4,7	55	5	50	aR	0,92	
Privatwald Kremer, Herbert										
PEFC	2850	347	EI	6,0	61	5	56	aR	1,48	
Gemeindewald Hüttenberg										
PEFC	2851	3472	EI	6,0	76	5	71	aR	2,38	
Staatwald FA Schlüchtern										
PEFC	2852	3621	EI	5,4	64	5	59	aR	1,48	
Magistrat Stadt Frankfurt a.M.(Kassen-u.Steueramt)										
PEFC	2853	5354	EI	5,0	66	5	61	aR	1,46	
Staatwald FA Dieburg										
PEFC	2854	9240	EI	5,6	82	5	77	aR	2,61	

**Losliste zur Submission 341 - Eichenwert- und Stammholzsubmission Schlüchtern
am 11.03.2025 11.03.2025 Uhr**



E

Lagerplatz: 23 - Kinzigstausee

Zerti- fiziert	Sub-Los- Nr.	Holz- Nr.	Holz-Länge art	DmR	RA	DoR	RZ	Menge Fm o.R.	Notizen	
								Summe Lagerplatz	23,94 19	

**Losliste zur Submission 341 - Eichenwert- und Stammholzsubmission Schlüchtern
am 11.03.2025 11.03.2025 Uhr**

E

Lagerplatz: 24 - Heidegraben

Zerti- fiziert	Sub-Los- Nr.	Holz- Nr.	Holz-Länge art	DmR	RA	DoR	RZ	Menge Fm o.R.	Notizen	
Privatwald Chr. Jestädt										
PEFC	2717	5725	EI	9,2	64	5	59	aR	2,52	
Privatwald Chr. Jestädt										
PEFC	2718	5720	EI	6,5	72	5	67	aR	2,29	
PEFC	2719	5727	EI	7,0	62	5	57	aR	1,79	
PEFC	2720	5722	EI	5,5	67	5	62	aR	1,66	
PEFC	2721	5724	EI	5,5	61	5	56	aR	1,35	
PEFC	2722	5721	EI	6,0	66	5	61	aR	1,75	
PEFC	2723	5726	EI	5,0	73	5	68	aR	1,82	
PEFC	2724	5723	EI	4,0	70	5	65	aR	1,33	
Staatswald FA Hanau-Wolfgang										
PEFC	2725	3326	EI	7,0	81	5	76	aR	3,18	
PEFC	2726	3324	EI	6,0	58	5	53	aR	1,32	
PEFC	2727	3327	EI	6,0	68	5	63	aR	1,87	

**Losliste zur Submission 341 - Eichenwert- und Stammholzsubmission Schlüchtern
am 11.03.2025 11.03.2025 Uhr**



E

Lagerplatz: 24 - Heidegraben

Zerti- fiziert	Sub-Los- Nr.	Holz- Nr.	Holz-Länge art	DmR	RA	DoR	RZ	Menge Fm o.R.	Notizen
Staatswald FA Hanau-Wolfgang									
PEFC	2728	3293	EI 7,0	54	5	49	aR	1,32	
Staatswald FA Jossgrund									
PEFC	2729	69	EI 11,4	62	5	57	aR	2,91	
PEFC	2730	68	EI 10,0	59	5	54	aR	2,29	
PEFC	2731	81	EI 10,2	55	5	50	aR	2,00	
PEFC	2732	70	EI 7,5	60	5	55	aR	1,78	
PEFC	2733	79	EI 6,5	54	5	49	aR	1,23	
PEFC	2734	80	EI 8,0	45	4	41	aR	1,06	
PEFC	2735	82	EI 6,0	65	5	60	aR	1,70	
PEFC	2736	83	EI 7,0	56	5	51	aR	1,43	
PEFC	2737	3779	EI 7,0	47	4	43	aR	1,02	
PEFC	2738	3777	EI 6,1	45	4	41	aR	0,81	

**Losliste zur Submission 341 - Eichenwert- und Stammholzsubmission Schlüchtern
am 11.03.2025 11.03.2025 Uhr**

E

Lagerplatz: 24 - Heidegraben

Zerti- fiziert	Sub-Los- Nr.	Holz- Nr.	Holz-Länge art	DmR	RA	DoR	RZ	Menge Fm o.R.	Notizen	
Staatswald FA Jossgrund										
PEFC	2739	67	EI	5,0	60	5	55	aR	1,19	
PEFC	2740	71	EI	8,0	46	4	42	aR	1,11	
PEFC	2741	66	EI	6,6	50	4	46	aR	1,10	
PEFC	2742	76	EI	11,5	71	5	66	aR	3,93	
PEFC	2743	73	EI	7,0	60	5	55	aR	1,66	
PEFC	2744	72	EI	8,0	55	5	50	aR	1,57	
PEFC	2745	78	EI	11,0	51	4	47	aR	1,91	
PEFC	2746	77	EI	11,0	58	5	53	aR	2,43	
PEFC	2747	74	EI	10,0	51	4	47	aR	1,73	
Gemeindewald Schöneck										
PEFC	2748	2429	EI	6,0	63	5	58	aR	1,59	
PEFC	2749	2423	EI	7,5	75	5	70	aR	2,89	

**Losliste zur Submission 341 - Eichenwert- und Stammholzsubmission Schlüchtern
am 11.03.2025 11.03.2025 Uhr**



E

Lagerplatz: 24 - Heidegraben

Zerti- fiziert	Sub-Los- Nr.	Holz- Nr.	Holz-Länge art	DmR	RA	DoR	RZ	Menge Fm o.R.	Notizen	
Gemeindewald Schöneck										
PEFC	2750	2428	EI	8,5	71	5	66	aR	2,91	
PEFC	2751	2426	EI	7,5	75	5	70	aR	2,89	
PEFC	2752	2427	EI	6,5	62	5	57	aR	1,66	
PEFC	2753	2424	EI	5,4	61	5	56	aR	1,33	
PEFC	2754	2421	EI	3,9	77	5	72	aR	1,59	
PEFC	2755	2419	EI	4,1	69	5	64	aR	1,32	
PEFC	2756	2420	EI	6,4	68	5	63	aR	2,00	
PEFC	2757	2422	EI	6,1	77	5	72	aR	2,48	
PEFC	2758	2425	EI	5,2	67	5	62	aR	1,57	
Stadtwald Maintal										
PEFC	2759	1810	EI	5,5	68	5	63	aR	1,71	
PEFC	2760	1808	EI	5,4	73	5	68	aR	1,96	

**Losliste zur Submission 341 - Eichenwert- und Stammholzsubmission Schlüchtern
am 11.03.2025 11.03.2025 Uhr**



E

Lagerplatz: 24 - Heidegraben

Zerti- fiziert	Sub-Los- Nr.	Holz- Nr.	Holz-Länge art	DmR	RA	DoR	RZ	Menge Fm o.R.	Notizen
Stadtwald Maintal									
PEFC	2761	1802	EI 6,4	62	5	57	aR	1,63	
PEFC	2762	1801	EI 5,0	67	5	62	aR	1,51	
PEFC	2763	1809	EI 6,5	86	5	81	aR	3,35	
PEFC	2764	1811	EI 7,2	56	5	51	aR	1,47	
PEFC	2765	1803	EI 4,2	79	5	74	aR	1,81	
PEFC	2766	1807	EI 4,2	68	5	63	aR	1,31	
PEFC	2767	1806	EI 4,2	64	5	59	aR	1,15	
PEFC	2768	1804	EI 7,0	60	5	55	aR	1,66	
PEFC	2769	1812	EI 7,1	60	5	55	aR	1,69	
PEFC	2770	1805	EI 7,6	75	5	70	aR	2,92	
Staatw Wald FA Jossgrund									
PEFC	2771	4083	EI 6,4	54	5	49	aR	1,21	

Losliste zur Submission 341 - Eichenwert- und Stammholzsubmission Schlüchtern
am 11.03.2025 11.03.2025 Uhr



E

Lagerplatz: 24 - Heidegraben

Zerti- fiziert	Sub-Los- Nr.	Holz- Nr.	Holz-Länge art	DmR	RA	DoR	RZ	Menge Fm o.R.	Notizen	
Staatswald FA Jossgrund										
PEFC	2772	4078	EI	10,7	51	4	47	aR	1,86	
PEFC	2773	4073	EI	8,2	49	4	45	aR	1,30	
Gemeindevorstand der Gemeinde Flörsbachtal										
PEFC	2774	7460	EI	6,2	51	4	47	aR	1,08	
Prachtkäfer										
PEFC	2775	7458	EI	8,1	64	5	59	aR	2,21	
Prachtkäfer										
Staatswald FA Jossgrund										
PEFC	2776	4069	EI	8,4	47	4	43	aR	1,22	
PEFC	2777	4071	EI	8,5	54	5	49	aR	1,60	
Gemeindevorstand der Gemeinde Flörsbachtal										
PEFC	2778	7461	EI	10,0	56	5	51	aR	2,04	
Prachtkäfer										
PEFC	2779	7459	EI	6,9	46	4	42	aR	0,96	
Prachtkäfer										
Staatswald FA Jossgrund										
PEFC	2780	4084	EI	9,1	73	5	68	aR	3,30	
PEFC	2781	4578	EI	8,0	59	5	54	aR	1,83	

**Losliste zur Submission 341 - Eichenwert- und Stammholzsubmission Schlüchtern
am 11.03.2025 11.03.2025 Uhr**



E

Lagerplatz: 24 - Heidegraben

Zerti- fiziert	Sub-Los- Nr.	Holz- Nr.	Holz-Länge art	DmR	RA	DoR	RZ	Menge Fm o.R.	Notizen	
PEFC	2782	4065	EI	8,2	47	4	43	aR	1,19	
PEFC	2783	4082	EI	7,9	53	4	49	aR	1,49	
PEFC	2784	4580	EI	6,0	53	4	49	aR	1,13	
Gemeindevorstand der Gemeinde Flörsbachtal										
PEFC	2785	7462	EI	6,2	53	4	49	aR	1,17	
Staatswald FA Jossgrund										
PEFC	2786	4085	EI	7,5	44	4	40	aR	0,94	
PEFC	2787	4067	EI	6,8	47	4	43	aR	0,99	
PEFC	2788	4070	EI	5,9	47	4	43	aR	0,86	
PEFC	2789	4595	EI	7,7	62	5	57	aR	1,96	
PEFC	2790	4076	EI	5,2	49	4	45	aR	0,83	
PEFC	2791	4081	EI	5,5	50	4	46	aR	0,91	
PEFC	2792	4079	EI	4,0	50	4	46	aR	0,66	

**Losliste zur Submission 341 - Eichenwert- und Stammholzsubmission Schlüchtern
am 11.03.2025 11.03.2025 Uhr**



E

Lagerplatz: 24 - Heidegraben

Zerti- fiziert	Sub-Los- Nr.	Holz- Nr.	Holz-Länge art	DmR	RA	DoR	RZ	Menge Fm o.R.	Notizen
Staatswald FA Jossgrund									
PEFC	2793	4597	EI 3,5	48	4	44	aR	0,53	
PEFC	2794	4080	EI 3,5	45	4	41	aR	0,46	
PEFC	2795	4598	EI 3,5	54	5	49	aR	0,66	
PEFC	2796	4072	EI 5,8	48	4	44	aR	0,88	
PEFC	2797	4077	EI 4,7	45	4	41	aR	0,62	
PEFC	2798	4582	EI 3,5	52	4	48	aR	0,63	
PEFC	2799	4596	EI 3,0	47	4	43	aR	0,44	
PEFC	2800	4601	EI 4,0	78	5	73	aR	1,67	
PEFC	2801	4068	EI 4,8	44	4	40	aR	0,60	
PEFC	2802	4600	EI 4,5	63	5	58	aR	1,19	
PEFC	2803	4599	EI 4,6	64	5	59	aR	1,26	

**Losliste zur Submission 341 - Eichenwert- und Stammholzsubmission Schlüchtern
am 11.03.2025 11.03.2025 Uhr**



E

Lagerplatz: 24 - Heidegraben

Zerti- fiziert	Sub-Los- Nr.	Holz- Nr.	Holz-Länge art	DmR	RA	DoR	RZ	Menge Fm o.R.	Notizen	
Gemeindevorstand der Gemeinde Flörsbachtal										
PEFC	2804	7457	EI	4,0	46	4	42	aR	0,55	
Staatswald FA Darmstadt										
PEFC	2805	1837	EI	3,2	80	5	75	aR	1,41	
Technische Universität Darmstadt										
FSC	2806	3799	EI	3,4	78	5	73	aR	1,42	
Staatswald FA Fulda										
PEFC	2807	5728	EI	5,6	82	5	77	aR	2,61	
Splitterverdacht/Metalldetektor/ negativ										
PEFC	2808	5729	EI	5,0	72	5	67	aR	1,76	
Splitterverdacht/Metalldetektor/negativ										
PEFC	2809	610	EI	5,0	54	5	49	aR	0,94	
PEFC	2810	5735	EI	5,0	75	5	70	aR	1,92	
Splitterverdacht/Metalldetektor/negativ										
PEFC	2811	5737	EI	5,5	67	5	62	aR	1,66	
Splitterverdacht/Metalldetektor/negativ										
PEFC	2812	612	EI	10,0	48	4	44	aR	1,52	
PEFC	2813	5740	EI	6,2	70	5	65	aR	2,06	
Splitterverdacht/Metalldetektor/negativ										

**Losliste zur Submission 341 - Eichenwert- und Stammholzsubmission Schlüchtern
am 11.03.2025 11.03.2025 Uhr**



E

Lagerplatz: 24 - Heidegraben

Zerti- fiziert	Sub-Los- Nr.	Holz- Nr.	Holz-Länge art	DmR	RA	DoR	RZ	Menge Fm o.R.	Notizen	
Staatswald FA Fulda										
PEFC	2814	611	EI	6,5	72	5	67	aR	2,29	
Splitterverdacht										
PEFC	2815	5632	EI	6,0	60	5	55	aR	1,43	
Privatwald Jochen Diegelmann										
PEFC	2816	4070	EI	4,7	65	5	60	aR	1,33	
Staatswald FA Fulda										
PEFC	2817	5739	EI	5,5	67	5	62	aR	1,66	
Splitterverdacht/Metalldetektor/negativ										
PEFC	2818	1047	EI	5,8	67	5	62	aR	1,75	
PEFC	2819	5732	EI	5,0	66	5	61	aR	1,46	
Splitterverdacht/Metalldetektor/negativ										
Privatwald Jochen Diegelmann										
PEFC	2820	4072	EI	4,2	68	5	63	aR	1,31	
Stadtwald Fulda										
PEFC	2821	1814	EI	7,6	50	4	46	aR	1,26	
Staatswald FA Fulda										
PEFC	2822	5736	EI	4,0	71	5	66	aR	1,37	
Splitterverdacht/Metalldetektor/negativ										

Losliste zur Submission 341 - Eichenwert- und Stammholzsubmission Schlüchtern
am 11.03.2025 11.03.2025 Uhr



E

Lagerplatz: 24 - Heidegraben

Zerti- fiziert	Sub-Los- Nr.	Holz- Nr.	Holz-Länge art	DmR	RA	DoR	RZ	Menge Fm o.R.	Notizen	
Privatwald Jochen Diegelmann										
PEFC	2823	4071	EI	4,0	63	5	58	aR	1,06	
Staatswald FA Fulda										
PEFC	2824	5733	EI	5,0	64	5	59	aR	1,37	
Splitterverdacht/Metalldetektor/negativ										
PEFC	2825	5734	EI	4,0	72	5	67	aR	1,41	
Splitterverdacht/Metalldetektor/negativ										
PEFC	2826	5738	EI	4,0	63	5	58	aR	1,06	
Splitterverdacht/Metalldetektor/negativ										
PEFC	2827	5633	EI	8,0	62	5	57	aR	2,04	
PEFC	2828	5634	EI	5,0	68	5	63	aR	1,56	
Staatswald FA Darmstadt										
PEFC	2829	3387	REI	4,0	53	2	51	aR	0,82	
PEFC	2830	3388	REI	4,0	48	2	46	aR	0,66	
PEFC	2831	3386	REI	9,9	59	2	57	aR	2,53	
PEFC	2832	3385	REI	7,8	62	2	60	aR	2,21	

**Losliste zur Submission 341 - Eichenwert- und Stammholzsubmission Schlüchtern
am 11.03.2025 11.03.2025 Uhr**



E

Lagerplatz: 24 - Heidegraben

Zerti- fiziert	Sub-Los- Nr.	Holz- Nr.	Holz-Länge art	DmR	RA	DoR	RZ	Menge Fm o.R.	Notizen	
Staatswald FA Fulda										
PEFC	2833	5731	EI	7,9	66	5	61	aR	2,31	
Splitterverdacht/Metalldetektor/negativ										
PEFC	2834	5730	EI	6,4	66	5	61	aR	1,87	
Splitterverdacht/Metalldetektor/negativ										
PEFC	2835	5741	EI	5,2	68	5	63	aR	1,62	
Splitterverdacht/Metalldetektor/negativ										
Summe Lagerplatz								189,37	119	

**Losliste zur Submission 341 - Eichenwert- und Stammholzsubmission Schlüchtern
am 11.03.2025 11.03.2025 Uhr**



E

Lagerplatz: 25 - Salmünster-Waldhaus

Zerti- fiziert	Sub-Los- Nr.	Holz- Nr.	Holz-Länge art	DmR	RA	DoR	RZ	Menge Fm o.R.	Notizen	
Forstverwaltung Rupboden GmbH & Co. KG										
PEFC	2100	4743	EI	8,1	63	5	58	aR	2,14	
PEFC	2101	4750	EI	8,7	61	5	56	aR	2,14	
PEFC	2102	4744	EI	7,0	65	5	60	aR	1,98	
PEFC	2103	4742	EI	9,7	62	5	57	aR	2,48	
PEFC	2104	4749	EI	8,6	67	5	62	aR	2,60	
PEFC	2105	4740	EI	9,9	71	5	66	aR	3,39	
Gemeindevorstand d. Gemeinde Grävenwiesbach										
PEFC	2106	4768	EI	7,7	74	5	69	aR	2,88	
PEFC	2107	4767	EI	7,8	68	5	63	aR	2,43	
PEFC	2108	4772	EI	10,8	65	5	60	aR	3,05	
PEFC	2109	4770	EI	9,6	68	5	63	aR	2,99	
PEFC	2110	4773	EI	8,4	61	5	56	aR	2,07	

**Losliste zur Submission 341 - Eichenwert- und Stammholzsubmission Schlüchtern
am 11.03.2025 11.03.2025 Uhr**



E

Lagerplatz: 25 - Salmünster-Waldhaus

Zerti- fiziert	Sub-Los- Nr.	Holz- Nr.	Holz-Länge art	DmR	RA	DoR	RZ	Menge Fm o.R.	Notizen	
Gemeindevorstand d. Gemeinde Grävenwiesbach										
PEFC	2111	4761	EI	9,1	66	5	61	aR	2,66	
PEFC	2112	4764	EI	7,4	74	5	69	aR	2,77	
Gemeindevorstand der Gemeinde Schaafheim										
PEFC	2113	4667	EI	6,5	74	5	69	aR	2,43	
Staatswald FA Dieburg										
PEFC	2114	9241	EI	3,5	65	5	60	aR	0,99	
PEFC	2115	6677	EI	7,0	82	5	77	aR	3,26	
PEFC	2116	6678	EI	6,5	79	5	74	aR	2,80	
PEFC	2117	9912	EI	8,2	56	5	51	aR	1,68	
PEFC	2118	6675	EI	6,8	68	5	63	aR	2,12	
Staatswald FA Jossgrund										
PEFC	2119	1110	EI	4,0	50	4	46	aR	0,66	
Gemeindevorstand der Gemeinde Schaafheim										
PEFC	2120	4668	EI	4,1	75	5	70	aR	1,58	

**Losliste zur Submission 341 - Eichenwert- und Stammholzsubmission Schlüchtern
am 11.03.2025 11.03.2025 Uhr**



E

Lagerplatz: 25 - Salmünster-Waldhaus

Zerti- fiziert	Sub-Los- Nr.	Holz- Nr.	Holz-Länge art	DmR	RA	DoR	RZ	Menge Fm o.R.	Notizen	
Staatswald FA Jossgrund										
PEFC	2121	867	EI	8,1	45	4	41	aR	1,07	
PEFC	2122	869	EI	7,1	60	5	55	aR	1,69	
PEFC	2123	858	EI	7,2	69	5	64	aR	2,32	
PEFC	2124	859	EI	8,0	63	5	58	aR	2,11	
PEFC	2125	860	EI	8,8	63	5	58	aR	2,33	
PEFC	2126	861	EI	9,1	63	5	58	aR	2,40	
PEFC	2127	876	EI	7,1	43	4	39	aR	0,85	
Privatwald Christinenhof, Johann-Georg zu Ysenburg										
	2128	5953	EI	6,6	62	5	57	aR	1,68	
PEFC zertifiziert										
	2129	5952	EI	8,8	61	5	56	aR	2,17	
PEFC zertifiziert										
	2130	5954	EI	7,5	73	5	68	aR	2,72	
PEFC zertifiziert										

**Losliste zur Submission 341 - Eichenwert- und Stammholzsubmission Schlüchtern
am 11.03.2025 11.03.2025 Uhr**



E

Lagerplatz: 25 - Salmünster-Waldhaus

Zerti- fiziert	Sub-Los- Nr.	Holz- Nr.	Holz-Länge art	DmR	RA	DoR	RZ	Menge Fm o.R.	Notizen
Privatwald Christinenhof, Johann-Georg zu Ysenburg									
	2131	5956	EI 10,6	62	5	57	aR	2,70	
PEFC zertifiziert									
	2132	5955	EI 6,5	61	5	56	aR	1,60	
PEFC zertifiziert									
	2133	5959	EI 11,2	61	5	56	aR	2,76	
PEFC zertifiziert									
	2134	5958	EI 12,0	76	5	71	aR	4,75	
PEFC zertifiziert									
	2135	5957	EI 9,6	77	5	72	aR	3,91	
PEFC zertifiziert									
	2136	5950	EI 8,2	64	5	59	aR	2,24	
PEFC zertifiziert									
	2137	5951	EI 10,3	68	5	63	aR	3,21	
PEFC zertifiziert									
	2138	5949	EI 8,6	73	5	68	aR	3,12	
PEFC zertifiziert									
	2139	5960	EI 7,2	95	5	90	aR	4,58	
PEFC zertifiziert									

**Losliste zur Submission 341 - Eichenwert- und Stammholzsubmission Schlüchtern
am 11.03.2025 11.03.2025 Uhr**



E

Lagerplatz: 25 - Salmünster-Waldhaus

Zerti- fiziert	Sub-Los- Nr.	Holz- Nr.	Holz-Länge art	DmR	RA	DoR	RZ	Menge Fm o.R.	Notizen	
Staatswald FA Darmstadt										
PEFC	2140	1722	EI	6,9	68	5	63	aR	2,15	
PEFC	2141	1715	EI	6,4	71	5	66	aR	2,19	
PEFC	2142	1721	EI	6,7	68	5	63	aR	2,09	
PEFC	2143	1726	EI	7,5	59	5	54	aR	1,72	
PEFC	2144	1723	EI	5,1	90	5	85	aR	2,89	
PEFC	2145	1727	EI	5,0	67	5	62	aR	1,51	
PEFC	2146	1728	EI	5,2	83	5	78	aR	2,48	
PEFC	2147	3424	EI	9,0	50	4	46	aR	1,50	
Technische Universität Darmstadt										
FSC	2148	3798	EI	8,6	61	5	56	aR	2,12	
FSC	2149	3796	EI	9,7	71	5	66	aR	3,32	
FSC	2150	3797	EI	6,7	54	5	49	aR	1,26	

**Losliste zur Submission 341 - Eichenwert- und Stammholzsubmission Schlüchtern
am 11.03.2025 11.03.2025 Uhr**



E

Lagerplatz: 25 - Salmünster-Waldhaus

Zerti- fiziert	Sub-Los- Nr.	Holz- Nr.	Holz-Länge art	DmR	RA	DoR	RZ	Menge Fm o.R.	Notizen	
Staatswald FA Darmstadt										
PEFC	2151	1729	EI	5,0	72	5	67	aR	1,76	
Staatswald FA Jossgrund										
PEFC	2152	2580	EI	5,0	48	4	44	aR	0,76	
PEFC	2153	2584	EI	7,0	44	4	40	aR	0,88	
PEFC	2154	2586	EI	7,1	59	5	54	aR	1,63	
PEFC	2155	2587	EI	6,5	66	5	61	aR	1,90	
PEFC	2156	764	EI	7,0	49	4	45	aR	1,11	
PEFC	2157	763	EI	5,6	54	5	49	aR	1,06	
PEFC	2158	762	EI	8,5	49	4	45	aR	1,35	
PEFC	2159	765	EI	6,0	48	4	44	aR	0,91	
PEFC	2160	768	EI	6,0	42	3	39	aR	0,72	
PEFC	2161	767	EI	6,7	46	4	42	aR	0,93	

**Losliste zur Submission 341 - Eichenwert- und Stammholzsubmission Schlüchtern
am 11.03.2025 11.03.2025 Uhr**

E

Lagerplatz: 25 - Salmünster-Waldhaus

Zerti- fiziert	Sub-Los- Nr.	Holz- Nr.	Holz-Länge art	DmR	RA	DoR	RZ	Menge Fm o.R.	Notizen	
Staatswald FA Jossgrund										
PEFC	2162	766	EI	7,0	47	4	43	aR	1,02	
PEFC	2163	769	EI	8,0	42	3	39	aR	0,96	
PEFC	2164	774	EI	6,0	51	4	47	aR	1,04	
PEFC	2165	773	EI	5,5	41	3	38	aR	0,62	
PEFC	2166	770	EI	8,2	53	4	49	aR	1,55	
PEFC	2167	772	EI	7,9	49	4	45	aR	1,26	
Gerichtswald Altenhaßlau										
PEFC	2168	6307	EI	6,0	67	5	62	aR	1,81	
PEFC	2169	6311	EI	5,5	65	5	60	aR	1,56	
PEFC	2170	6308	EI	6,5	73	5	68	aR	2,36	
PEFC	2171	6316	EI	6,5	62	5	57	aR	1,66	
PEFC	2172	6312	EI	8,5	72	5	67	aR	3,00	

**Losliste zur Submission 341 - Eichenwert- und Stammholzsubmission Schlüchtern
am 11.03.2025 11.03.2025 Uhr**



E

Lagerplatz: 25 - Salmünster-Waldhaus

Zerti- fiziert	Sub-Los- Nr.	Holz- Nr.	Holz-Länge art	DmR	RA	DoR	RZ	Menge Fm o.R.	Notizen
Gerichtswald Altenhaßlau									
PEFC	2173	6315	EI 8,0	70	5	65	aR	2,65	
PEFC	2174	6318	EI 6,6	59	5	54	aR	1,51	
PEFC	2175	6317	EI 5,8	66	5	61	aR	1,70	
PEFC	2176	6313	EI 2,2	66	5	61	aR	0,64	
PEFC	2177	6314	EI 4,5	58	5	53	aR	0,99	
PEFC	2178	6303	EI 9,5	63	5	58	aR	2,51	
PEFC	2179	6306	EI 6,6	68	5	63	aR	2,06	
PEFC	2180	6310	EI 8,9	77	5	72	aR	3,62	
PEFC	2181	6305	EI 9,0	75	5	70	aR	3,46	
PEFC	2182	6304	EI 9,0	75	5	70	aR	3,46	
PEFC	2183	6309	EI 6,5	56	5	51	aR	1,33	

**Losliste zur Submission 341 - Eichenwert- und Stammholzsubmission Schlüchtern
am 11.03.2025 11.03.2025 Uhr**



E

Lagerplatz: 25 - Salmünster-Waldhaus

Zerti- fiziert	Sub-Los- Nr.	Holz- Nr.	Holz-Länge art	DmR	RA	DoR	RZ	Menge Fm o.R.	Notizen
Staatswald FA Schlüchtern									
PEFC	2184	2165	EI 7,1	68	5	63	aR	2,21	
Staatswald FA Jossgrund									
PEFC	2185	2550	EI 5,0	44	4	40	aR	0,63	
PEFC	2186	2555	EI 6,0	46	4	42	aR	0,83	
PEFC	2187	2552	EI 5,0	45	4	41	aR	0,66	
PEFC	2188	2551	EI 6,0	46	4	42	aR	0,83	
PEFC	2189	2546	EI 5,1	65	5	60	aR	1,44	
PEFC	2190	2554	EI 4,0	50	4	46	aR	0,66	
PEFC	2191	2553	EI 4,0	45	4	41	aR	0,53	
PEFC	2192	2556	EI 3,0	54	5	49	aR	0,57	
PEFC	2193	2548	EI 8,5	56	5	51	aR	1,74	
PEFC	2194	2581	EI 7,2	77	5	72	aR	2,93	

**Losliste zur Submission 341 - Eichenwert- und Stammholzsubmission Schlüchtern
am 11.03.2025 11.03.2025 Uhr**



E

Lagerplatz: 25 - Salmünster-Waldhaus

Zerti- fiziert	Sub-Los- Nr.	Holz- Nr.	Holz-Länge art	DmR	RA	DoR	RZ	Menge Fm o.R.	Notizen	
Staatswald FA Jossgrund										
PEFC	2195	2549	EI	4,0	46	4	42	aR	0,55	
PEFC	2196	2547	EI	9,0	50	4	46	aR	1,50	
PEFC	2197	2583	EI	9,5	59	5	54	aR	2,18	
PEFC	2198	2582	EI	10,2	63	5	58	aR	2,69	
PEFC	2199	2579	EI	7,8	62	5	57	aR	1,99	
Gemeindewald Freigericht										
PEFC	2200	845	EI	5,5	66	5	61	aR	1,61	
PEFC	2201	846	EI	7,0	62	5	57	aR	1,79	
PEFC	2202	842	EI	6,0	73	5	68	aR	2,18	
PEFC	2203	844	EI	8,0	51	4	47	aR	1,39	
PEFC	2204	836	EI	7,0	78	5	73	aR	2,93	
PEFC	2205	843	EI	7,0	60	5	55	aR	1,66	

**Losliste zur Submission 341 - Eichenwert- und Stammholzsubmission Schlüchtern
am 11.03.2025 11.03.2025 Uhr**



E

Lagerplatz: 25 - Salmünster-Waldhaus

Zerti- fiziert	Sub-Los- Nr.	Holz- Nr.	Holz-Länge art	DmR	RA	DoR	RZ	Menge Fm o.R.	Notizen	
Gemeindewald Freigericht										
PEFC	2206	838	EI	6,0	70	5	65	aR	1,99	
PEFC	2207	839	EI	5,0	61	5	56	aR	1,23	
PEFC	2208	833	EI	7,0	72	5	67	aR	2,47	
PEFC	2209	834	EI	8,0	58	5	53	aR	1,76	
PEFC	2210	840	EI	8,0	51	4	47	aR	1,39	
Magistrat der Stadt Schlüchtern										
PEFC	2211	816	EI	4,4	66	5	61	aR	1,29	
PEFC	2212	820	EI	5,5	67	5	62	aR	1,66	
PEFC	2213	822	EI	5,8	72	5	67	aR	2,04	
PEFC	2214	821	EI	9,3	71	5	66	aR	3,18	
PEFC	2215	819	EI	10,6	56	5	51	aR	2,17	
PEFC	2216	881	EI	9,6	60	5	55	aR	2,28	

**Losliste zur Submission 341 - Eichenwert- und Stammholzsubmission Schlüchtern
am 11.03.2025 11.03.2025 Uhr**



E

Lagerplatz: 25 - Salmünster-Waldhaus

Zerti- fiziert	Sub-Los- Nr.	Holz- Nr.	Holz-Länge art	DmR	RA	DoR	RZ	Menge Fm o.R.	Notizen
Magistrat der Stadt Schlüchtern									
PEFC	2217	817	EI 12,4	63	5	58	aR	3,28	
PEFC	2218	823	EI 5,8	56	5	51	aR	1,18	
PEFC	2219	818	EI 4,1	57	5	52	aR	0,87	
Staatswald FA Jossgrund									
PEFC	2220	64	EI 5,0	55	5	50	aR	0,98	
PEFC	2221	56	EI 4,0	49	4	45	aR	0,64	
PEFC	2222	59	EI 5,0	49	4	45	aR	0,80	
PEFC	2223	58	EI 7,0	49	4	45	aR	1,11	
PEFC	2224	57	EI 8,0	41	3	38	aR	0,91	
PEFC	2225	46	EI 7,0	53	4	49	aR	1,32	
PEFC	2226	48	EI 8,0	47	4	43	aR	1,16	
PEFC	2227	45	EI 8,0	53	4	49	aR	1,51	

**Losliste zur Submission 341 - Eichenwert- und Stammholzsubmission Schlüchtern
am 11.03.2025 11.03.2025 Uhr**



E

Lagerplatz: 25 - Salmünster-Waldhaus

Zerti- fiziert	Sub-Los- Nr.	Holz- Nr.	Holz-Länge art	DmR	RA	DoR	RZ	Menge Fm o.R.	Notizen	
Staatswald FA Jossgrund										
PEFC	2228	50	EI	7,0	46	4	42	aR	0,97	
PEFC	2229	47	EI	5,0	48	4	44	aR	0,76	
PEFC	2230	49	EI	6,0	44	4	40	aR	0,75	
PEFC	2231	44	EI	8,0	47	4	43	aR	1,16	
PEFC	2232	51	EI	6,0	46	4	42	aR	0,83	
PEFC	2233	43	EI	8,0	52	4	48	aR	1,45	
PEFC	2234	52	EI	7,8	46	4	42	aR	1,08	
PEFC	2235	55	EI	7,1	58	5	53	aR	1,57	
Gemeindevorstand der Gemeinde Schaafheim										
PEFC	2236	4669	EI	11,7	68	5	63	aR	3,65	
PEFC	2237	4665	EI	8,3	67	5	62	aR	2,51	
Staatswald FA Dieburg										
PEFC	2238	6674	EI	7,7	81	5	76	aR	3,49	

**Losliste zur Submission 341 - Eichenwert- und Stammholzsubmission Schlüchtern
am 11.03.2025 11.03.2025 Uhr**



E

Lagerplatz: 25 - Salmünster-Waldhaus

Zerti- fiziert	Sub-Los- Nr.	Holz- Nr.	Holz-Länge art	DmR	RA	DoR	RZ	Menge Fm o.R.	Notizen
Staatswald FA Dieburg									
PEFC	2239	9242	EI 7,4	76	5	71	aR	2,93	
Staatswald FA Jossgrund									
PEFC	2240	54	EI 7,0	54	5	49	aR	1,32	
PEFC	2241	53	EI 8,6	47	4	43	aR	1,25	
PEFC	2242	3775	EI 5,5	57	5	52	aR	1,17	
PEFC	2243	3774	EI 6,9	53	4	49	aR	1,30	
PEFC	2244	3812	EI 8,3	58	5	53	aR	1,83	
PEFC	2245	3810	EI 7,7	63	5	58	aR	2,03	
PEFC	2246	3773	EI 8,0	48	4	44	aR	1,22	
PEFC	2247	3778	EI 6,0	59	5	54	aR	1,37	
PEFC	2248	3809	EI 8,5	60	5	55	aR	2,02	
Zwei Hälften									
PEFC	2249	3772	EI 10,0	70	5	65	aR	3,32	

**Losliste zur Submission 341 - Eichenwert- und Stammholzsubmission Schlüchtern
am 11.03.2025 11.03.2025 Uhr**

E

Lagerplatz: 25 - Salmünster-Waldhaus

Zerti- fiziert	Sub-Los- Nr.	Holz- Nr.	Holz-Länge art	DmR	RA	DoR	RZ	Menge Fm o.R.	Notizen	
Staatswald FA Jossgrund										
PEFC	2250	3811	EI	5,7	63	5	58	aR	1,51	
PEFC	2251	65	EI	9,5	48	4	44	aR	1,44	
PEFC	2252	61	EI	9,7	49	4	45	aR	1,54	
PEFC	2253	62	EI	8,0	47	4	43	aR	1,16	
PEFC	2254	63	EI	9,0	47	4	43	aR	1,31	
PEFC	2255	60	EI	8,0	47	4	43	aR	1,16	
PEFC	2256	3776	EI	5,0	44	4	40	aR	0,63	
Privatwald Kaspar Schaubeger										
PEFC	2257	853	EI	7,0	53	4	49	aR	1,32	
PEFC	2258	852	EI	8,0	81	5	76	aR	3,63	
PEFC	2259	850	EI	6,5	60	5	55	aR	1,54	
PEFC	2260	851	EI	5,8	68	5	63	aR	1,81	

**Losliste zur Submission 341 - Eichenwert- und Stammholzsubmission Schlüchtern
am 11.03.2025 11.03.2025 Uhr**



E

Lagerplatz: 25 - Salmünster-Waldhaus

Zerti- fiziert	Sub-Los- Nr.	Holz- Nr.	Holz-Länge art	DmR	RA	DoR	RZ	Menge Fm o.R.	Notizen
Staatswald FA Darmstadt									
PEFC	2261	1699	EI 8,0	62	5	57	aR	2,04	
PEFC	2262	1781	EI 5,1	70	5	65	aR	1,69	
PEFC	2263	1778	EI 5,5	71	5	66	aR	1,88	
PEFC	2264	1787	EI 8,0	54	5	49	aR	1,51	
PEFC	2265	1786	EI 6,0	59	5	54	aR	1,37	
PEFC	2266	1770	EI 4,9	67	5	62	aR	1,48	
PEFC	2267	1775	EI 7,4	73	5	68	aR	2,69	
PEFC	2268	1777	EI 6,8	88	5	83	aR	3,68	
PEFC	2269	1808	EI 5,5	86	5	81	aR	2,83	
PEFC	2270	1806	EI 6,0	91	5	86	aR	3,49	
PEFC	2271	1785	EI 7,0	81	5	76	aR	3,18	

**Losliste zur Submission 341 - Eichenwert- und Stammholzsubmission Schlüchtern
am 11.03.2025 11.03.2025 Uhr**

E

Lagerplatz: 25 - Salmünster-Waldhaus

Zerti- fiziert	Sub-Los- Nr.	Holz- Nr.	Holz-Länge art	DmR	RA	DoR	RZ	Menge Fm o.R.	Notizen	
Magistrat der Stadt Rüdesheim										
PEFC	2272	25882	EI	4,8	77	5	72	aR	1,95	
PEFC	2273	25883	EI	6,8	70	5	65	aR	2,26	
PEFC	2274	25884	EI	10,8	65	5	60	aR	3,05	
PEFC	2275	25859	EI	8,1	71	5	66	aR	2,77	
Gemeindewald Freigericht										
PEFC	2276	857	EI	5,0	60	5	55	aR	1,19	
PEFC	2277	858	EI	5,0	63	5	58	aR	1,32	
PEFC	2278	853	EI	6,0	55	5	50	aR	1,18	
PEFC	2279	859	EI	5,4	48	4	44	aR	0,82	
PEFC	2280	856	EI	7,0	64	5	59	aR	1,91	
PEFC	2281	854	EI	7,0	59	5	54	aR	1,60	
PEFC	2282	851	EI	9,0	54	5	49	aR	1,70	

**Losliste zur Submission 341 - Eichenwert- und Stammholzsubmission Schlüchtern
am 11.03.2025 11.03.2025 Uhr**



E

Lagerplatz: 25 - Salmünster-Waldhaus

Zerti- fiziert	Sub-Los- Nr.	Holz- Nr.	Holz-Länge art	DmR	RA	DoR	RZ	Menge Fm o.R.	Notizen	
Gemeindewald Freigericht										
PEFC	2283	852	EI	7,5	58	5	53	aR	1,65	
PEFC	2284	855	EI	7,0	62	5	57	aR	1,79	
PEFC	2285	847	EI	7,4	62	5	57	aR	1,89	
PEFC	2286	848	EI	6,1	64	5	59	aR	1,67	
1,0 m Zugabe										
PEFC	2287	850	EI	6,0	64	5	59	aR	1,64	
PEFC	2288	849	EI	5,0	59	5	54	aR	1,15	
PEFC	2289	861	EI	3,5	49	4	45	aR	0,56	
0,5 m Zugabe										
PEFC	2290	890	EI	5,0	63	5	58	aR	1,32	
PEFC	2291	889	EI	3,0	60	5	55	aR	0,71	
PEFC	2292	881	EI	4,0	52	4	48	aR	0,72	
PEFC	2293	885	EI	8,0	55	5	50	aR	1,57	

**Losliste zur Submission 341 - Eichenwert- und Stammholzsubmission Schlüchtern
am 11.03.2025 11.03.2025 Uhr**



E

Lagerplatz: 25 - Salmünster-Waldhaus

Zerti- fiziert	Sub-Los- Nr.	Holz- Nr.	Holz-Länge art	DmR	RA	DoR	RZ	Menge Fm o.R.	Notizen
Gemeindewald Freigericht									
PEFC	2294	895	EI 8,0	60	5	55	aR	1,90	
PEFC	2295	873	EI 7,0	64	5	59	aR	1,91	
PEFC	2296	860	EI 7,0	63	5	58	aR	1,85	
PEFC	2297	865	EI 7,0	77	5	72	aR	2,85	
PEFC	2298	874	EI 7,0	57	5	52	aR	1,49	
PEFC	2299	872	EI 7,0	55	5	50	aR	1,37	
PEFC	2300	875	EI 7,0	58	5	53	aR	1,54	
PEFC	2301	863	EI 5,7	58	5	53	aR	1,26	
Staatswald FA Jossgrund									
PEFC	2302	761	EI 10,2	66	5	61	aR	2,98	
PEFC	2303	2585	EI 10,0	63	5	58	aR	2,64	
Gemeindewald Freigericht									
PEFC	2304	871	EI 5,0	74	5	69	aR	1,87	

Losliste zur Submission 341 - Eichenwert- und Stammholzsubmission Schlüchtern
am 11.03.2025 11.03.2025 Uhr



E

Lagerplatz: 25 - Salmünster-Waldhaus

Zerti- fiziert	Sub-Los- Nr.	Holz- Nr.	Holz-Länge art	DmR	RA	DoR	RZ	Menge Fm o.R.	Notizen	
Gemeindewald Freigericht										
PEFC	2305	870	EI	5,0	58	5	53	aR	1,10	
PEFC	2306	866	EI	5,0	59	5	54	aR	1,15	
Stadtwald Bad Soden-Salmünster beim FA 1167										
PEFC	2307	1575	EI	4,7	70	5	65	aR	1,56	
PEFC	2308	1576	EI	6,8	59	5	54	aR	1,56	
PEFC	2309	1577	EI	8,8	66	5	61	aR	2,57	
PEFC	2310	1573	EI	9,1	56	5	51	aR	1,86	
Staatswald FA Schlüchtern										
PEFC	2311	828	EI	8,5	65	5	60	aR	2,40	
PEFC	2312	824	EI	7,2	62	5	57	aR	1,84	
Stadtwald Bad Soden-Salmünster beim FA 1167										
PEFC	2313	1574	EI	6,4	60	5	55	aR	1,52	
Staatswald FA Schlüchtern										
PEFC	2314	829	EI	5,0	82	5	77	aR	2,33	

**Losliste zur Submission 341 - Eichenwert- und Stammholzsubmission Schlüchtern
am 11.03.2025 11.03.2025 Uhr**

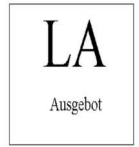

E

Lagerplatz: 25 - Salmünster-Waldhaus

Zerti- fiziert	Sub-Los- Nr.	Holz- Nr.	Holz-Länge art	DmR	RA	DoR	RZ	Menge Fm o.R.	Notizen	
Stadtwald Bad Soden-Salmünster beim FA 1167										
PEFC	2315	1572	EI	5,1	60	5	55	aR	1,21	
Staatwald FA Schlüchtern										
PEFC	2316	826	EI	7,0	54	5	49	aR	1,32	
PEFC	2317	827	EI	10,5	57	5	52	aR	2,23	
PEFC	2318	825	EI	6,0	50	4	46	aR	1,00	
Trocknis										
Stadtwald Bad Soden-Salmünster beim FA 1167										
PEFC	2319	1355	EI	6,0	64	5	59	aR	1,64	
PEFC	2320	1348	EI	7,0	52	4	48	aR	1,27	
PEFC	2321	1354	EI	5,0	61	5	56	aR	1,23	
PEFC	2322	1353	EI	4,0	57	5	52	aR	0,85	
PEFC	2323	1359	EI	4,0	58	5	53	aR	0,88	
PEFC	2324	1360	EI	2,4	65	5	60	aR	0,68	
PEFC	2325	1357	EI	5,5	56	5	51	aR	1,12	

**Losliste zur Submission 341 - Eichenwert- und Stammholzsubmission Schlüchtern
am 11.03.2025 11.03.2025 Uhr**



E

Lagerplatz: 25 - Salmünster-Waldhaus

Zerti- fiziert	Sub-Los- Nr.	Holz- Nr.	Holz-Länge art	DmR	RA	DoR	RZ	Menge Fm o.R.	Notizen	
Stadtwald Bad Soden-Salmünster beim FA 1167										
PEFC	2326	1352	EI	5,0	62	5	57	aR	1,28	
PEFC	2327	1358	EI	5,6	55	5	50	aR	1,10	
PEFC	2328	1356	EI	6,0	53	4	49	aR	1,13	
PEFC	2329	1349	EI	6,0	63	5	58	aR	1,59	
PEFC	2330	1350	EI	9,9	57	5	52	aR	2,10	
PEFC	2331	1351	EI	6,0	67	5	62	aR	1,81	
Gemeindewald Freigericht										
PEFC	2332	894	EI	7,0	58	5	53	aR	1,54	
PEFC	2333	898	EI	6,0	50	4	46	aR	1,00	
PEFC	2334	904	EI	6,0	55	5	50	aR	1,18	
PEFC	2335	880	EI	7,5	57	5	52	aR	1,59	
PEFC	2336	900	EI	8,0	53	4	49	aR	1,51	

**Losliste zur Submission 341 - Eichenwert- und Stammholzsubmission Schlüchtern
am 11.03.2025 11.03.2025 Uhr**

E

Lagerplatz: 25 - Salmünster-Waldhaus

Zerti- fiziert	Sub-Los- Nr.	Holz- Nr.	Holz-Länge art	DmR	RA	DoR	RZ	Menge Fm o.R.	Notizen	
Gemeindewald Freigericht										
PEFC	2337	896	EI	6,0	59	5	54	aR	1,37	
PEFC	2338	897	EI	8,7	57	5	52	aR	1,85	
PEFC	2339	892	EI	5,0	56	5	51	aR	1,02	
PEFC	2340	884	EI	6,0	57	5	52	aR	1,27	
PEFC	2341	883	EI	6,0	50	4	46	aR	1,00	
Staatswald FA Schlüchtern										
PEFC	2342	3636	EI	5,6	65	5	60	aR	1,58	
PEFC	2343	3634	EI	7,5	52	4	48	aR	1,36	
PEFC	2344	2294	EI	10,0	46	4	42	aR	1,39	
PEFC	2345	2295	EI	11,0	54	5	49	aR	2,07	
Magistrat Stadt Frankfurt a.M.(Kassen-u.Steueramt)										
PEFC	2346	3080	EI	10,0	80	5	75	aR	4,42	
PEFC	2347	5359	EI	13,0	81	5	76	aR	5,90	

**Losliste zur Submission 341 - Eichenwert- und Stammholzsubmission Schlüchtern
am 11.03.2025 11.03.2025 Uhr**

E

Lagerplatz: 25 - Salmünster-Waldhaus

Zerti- fiziert	Sub-Los- Nr.	Holz- Nr.	Holz-Länge art	DmR	RA	DoR	RZ	Menge Fm o.R.	Notizen	
Magistrat Stadt Frankfurt a.M.(Kassen-u.Steueramt)										
PEFC	2348	5356	EI	9,3	78	5	73	aR	3,89	
PEFC	2349	5353	EI	5,6	73	5	68	aR	2,03	
PEFC	2350	5355	EI	5,3	87	5	82	aR	2,80	
Staatwald FA Jossgrund										
PEFC	2351	870	EI	9,5	72	5	67	aR	3,35	
PEFC	2352	866	EI	13,6	70	5	65	aR	4,51	
Staatwald FA Darmstadt										
PEFC	2353	10422	REI	7,7	81	2	79	aR	3,77	
PEFC	2354	10423	REI	9,0	92	2	90	aR	5,73	
Stadtwald Bad Vilbel (Liegenschaftsverwaltung)										
PEFC	2355	2733	EI	6,3	103	5	98	aR	4,75	
Gemeindewald Hasselroth										
PEFC	2356	1	EI	12,1	74	5	69	aR	4,52	
Staatwald FA Hanau-Wolfgang										
PEFC	2357	3329	EI	8,7	95	5	90	aR	5,53	

**Losliste zur Submission 341 - Eichenwert- und Stammholzsubmission Schlüchtern
am 11.03.2025 11.03.2025 Uhr**



E

Lagerplatz: 25 - Salmünster-Waldhaus

Zerti- fiziert	Sub-Los- Nr.	Holz- Nr.	Holz-Länge art	DmR	RA	DoR	RZ	Menge Fm o.R.	Notizen	
Staatswald FA Hanau-Wolfgang										
PEFC	2358	3328	EI	9,5	78	5	73 aR	3,98		
Summe Lagerplatz								495,23	259	

**Losliste zur Submission 341 - Eichenwert- und Stammholzsubmission Schlüchtern
am 11.03.2025 11.03.2025 Uhr**



E

Lagerplatz: 26 - Mühlwiese

Zerti- fiziert	Sub-Los- Nr.	Holz- Nr.	Holz-Länge art	DmR	RA	DoR	RZ	Menge Fm o.R.	Notizen	
Gemeindewald Sinn										
PEFC	2542	2164	EI	6,0	71	5	66	aR	2,05	
PEFC	2543	2166	EI	6,8	75	5	70	aR	2,62	
PEFC	2544	2167	EI	8,1	68	5	63	aR	2,52	
PEFC	2545	2163	EI	8,0	66	5	61	aR	2,34	
PEFC	2546	2173	EI	7,5	70	5	65	aR	2,49	
PEFC	2547	2172	EI	8,8	67	5	62	aR	2,66	
PEFC	2548	2170	EI	6,0	76	5	71	aR	2,38	
PEFC	2549	2171	EI	6,0	58	5	53	aR	1,32	
Stadtwald Solms										
PEFC	2550	1076	EI	6,1	63	5	58	aR	1,61	
Gemeindevorstand der Gemeinde Weilmünster										
PEFC	2551	6951	EI	4,0	75	5	70	aR	1,54	
PEFC	2552	6948	EI	7,6	59	5	54	aR	1,74	

**Losliste zur Submission 341 - Eichenwert- und Stammholzsubmission Schlüchtern
am 11.03.2025 11.03.2025 Uhr**

E

Lagerplatz: 26 - Mühlwiese

Zerti- fiziert	Sub-Los- Nr.	Holz- Nr.	Holz-Länge art	DmR	RA	DoR	RZ	Menge Fm o.R.	Notizen	
Gemeindewald Mittenaar										
PEFC	2553	1700	EI	6,0	65	5	60	aR	1,70	
Gemeindewald Sinn										
PEFC	2554	2168	EI	7,5	68	5	63	aR	2,34	
PEFC	2555	2169	EI	8,0	64	5	59	aR	2,19	
Gemeindewald Mittenaar										
PEFC	2556	1704	EI	7,3	64	5	59	aR	2,00	
PEFC	2557	1705	EI	6,3	68	5	63	aR	1,96	
PEFC	2558	1703	EI	8,2	66	5	61	aR	2,40	
Gemeindewald Hüttenberg										
PEFC	2559	3478	EI	6,8	74	5	69	aR	2,54	
PEFC	2560	3474	EI	7,5	77	5	72	aR	3,05	
PEFC	2561	3476	EI	5,3	68	5	63	aR	1,65	
PEFC	2562	3477	EI	4,8	72	5	67	aR	1,69	
PEFC	2563	3475	EI	5,7	77	5	72	aR	2,32	

**Losliste zur Submission 341 - Eichenwert- und Stammholzsubmission Schlüchtern
am 11.03.2025 11.03.2025 Uhr**

E

Lagerplatz: 26 - Mühlwiese

Zerti- fiziert	Sub-Los- Nr.	Holz- Nr.	Holz-Länge art	DmR	RA	DoR	RZ	Menge Fm o.R.	Notizen	
Gemeindewald Hüttenberg										
PEFC	2564	3473	EI	7,5	75	5	70	aR	2,89	
PEFC	2565	3470	EI	9,2	78	5	73	aR	3,85	
Staatswald FA Wetzlar										
PEFC	2566	8140	EI	8,5	58	5	53	aR	1,88	
PEFC	2567	8153	EI	6,0	56	5	51	aR	1,23	
PEFC	2568	8149	EI	7,2	73	5	68	aR	2,61	
PEFC	2569	8152	EI	7,8	53	4	49	aR	1,47	
PEFC	2570	8133	EI	4,5	56	5	51	aR	0,92	
PEFC	2571	8150	EI	10,3	67	5	62	aR	3,11	
PEFC	2572	8154	EI	8,1	65	5	60	aR	2,29	
PEFC	2573	8132	EI	4,9	49	4	45	aR	0,78	
PEFC	2574	8156	EI	4,9	65	5	60	aR	1,39	

Losliste zur Submission 341 - Eichenwert- und Stammholzsubmission Schlüchtern
am 11.03.2025 11.03.2025 Uhr



E

Lagerplatz: 26 - Mühlwiese

Zerti- fiziert	Sub-Los- Nr.	Holz- Nr.	Holz-Länge art	DmR	RA	DoR	RZ	Menge Fm o.R.	Notizen	
Staatswald FA Wetzlar										
PEFC	2575	8157	EI	5,4	59	5	54	aR	1,24	
Stadtwald Solms										
PEFC	2576	1072	EI	6,3	53	4	49	aR	1,19	
PEFC	2577	1065	EI	6,4	50	4	46	aR	1,06	
Gemeindewald Hüttenberg										
PEFC	2578	3495	EI	5,4	62	5	57	aR	1,38	
Privatwald Kremer, Herbert										
PEFC	2579	304	EI	9,2	51	4	47	aR	1,60	
Gemeindewald Hüttenberg										
PEFC	2580	3471	EI	6,0	72	5	67	aR	2,12	
PEFC	2581	3496	EI	6,6	59	5	54	aR	1,51	
PEFC	2582	3480	EI	7,5	71	5	66	aR	2,57	
Stadtwald Solms										
PEFC	2583	1078	EI	6,9	75	5	70	aR	2,66	
Gemeindewald Hüttenberg										
PEFC	2584	3479	EI	6,2	82	5	77	aR	2,89	

**Losliste zur Submission 341 - Eichenwert- und Stammholzsubmission Schlüchtern
am 11.03.2025 11.03.2025 Uhr**



E

Lagerplatz: 26 - Mühlwiese

Zerti- fiziert	Sub-Los- Nr.	Holz- Nr.	Holz-Länge art	DmR	RA	DoR	RZ	Menge Fm o.R.	Notizen	
Stadtwald Solms										
PEFC	2585	1064	EI	6,3	57	5	52	aR	1,34	
Stadtwald Bad Vilbel (Liegenschaftsverwaltung)										
PEFC	2586	2732	EI	6,9	63	5	58	aR	1,82	
Stadtwald Solms										
PEFC	2587	1071	EI	7,7	56	5	51	aR	1,57	
PEFC	2588	1069	EI	9,3	55	5	50	aR	1,83	
PEFC	2589	1084	EI	5,0	55	5	50	aR	0,98	
PEFC	2590	1081	EI	5,1	53	4	49	aR	0,96	
PEFC	2591	1083	EI	4,2	66	5	61	aR	1,23	
PEFC	2592	1063	EI	4,7	47	4	43	aR	0,68	
PEFC	2593	1082	EI	5,0	53	4	49	aR	0,94	
PEFC	2594	1085	EI	9,5	73	5	68	aR	3,45	
PEFC	2595	1080	EI	10,0	63	5	58	aR	2,64	

Losliste zur Submission 341 - Eichenwert- und Stammholzsubmission Schlüchtern
am 11.03.2025 11.03.2025 Uhr



E

Lagerplatz: 26 - Mühlwiese

Zerti- fiziert	Sub-Los- Nr.	Holz- Nr.	Holz-Länge art	DmR	RA	DoR	RZ	Menge Fm o.R.	Notizen
Stadtwald Solms									
PEFC	2596	1079	EI 7,4	63	5	58	aR	1,96	
Stadtwald FA Nidda									
PEFC	2597	2575	EI 7,4	80	5	75	aR	3,27	
PEFC	2598	2567	EI 7,4	64	5	59	aR	2,02	
PEFC	2599	2565	EI 6,8	77	5	72	aR	2,77	
PEFC	2600	2574	EI 7,0	75	5	70	aR	2,69	
PEFC	2601	2572	EI 8,2	70	5	65	aR	2,72	
PEFC	2602	2566	EI 5,4	66	5	61	aR	1,58	
PEFC	2603	2573	EI 3,7	70	5	65	aR	1,23	
PEFC	2604	2571	EI 4,6	70	5	65	aR	1,53	
PEFC	2605	2570	EI 5,0	67	5	62	aR	1,51	
Stadtwald Ortenberg									
PEFC	2606	27746	EI 5,2	85	5	80	aR	2,61	

Losliste zur Submission 341 - Eichenwert- und Stammholzsubmission Schlüchtern
am 11.03.2025 11.03.2025 Uhr



E

Lagerplatz: 26 - Mühlwiese

Zerti- fiziert	Sub-Los- Nr.	Holz- Nr.	Holz-Länge art	DmR	RA	DoR	RZ	Menge Fm o.R.	Notizen	
Stadtwald Ortenberg										
PEFC	2607	27742	EI	5,5	60	5	55	aR	1,31	
PEFC	2608	27740	EI	5,3	63	5	58	aR	1,40	
PEFC	2609	27739	EI	6,0	69	5	64	aR	1,93	
Staatswald FA Nidda										
PEFC	2610	4138	EI	6,2	75	5	70	aR	2,39	
Gemeindewald Altenstadt										
PEFC	2611	4137	EI	6,0	58	5	53	aR	1,32	
Stadtwald Ortenberg										
PEFC	2612	27743	EI	5,4	59	5	54	aR	1,24	
Stadtwald Nidderau										
PEFC	2613	4858	EI	6,0	58	5	53	aR	1,32	
PEFC	2614	4856	EI	5,8	80	5	75	aR	2,56	
PEFC	2615	4867	EI	7,0	57	5	52	aR	1,49	
8cm Splintabzug										
PEFC	2616	4846	EI	6,0	67	5	62	aR	1,81	

Losliste zur Submission 341 - Eichenwert- und Stammholzsubmission Schlüchtern
am 11.03.2025 11.03.2025 Uhr



E

Lagerplatz: 26 - Mühlwiese

Zerti- fiziert	Sub-Los- Nr.	Holz- Nr.	Holz-Länge art	DmR	RA	DoR	RZ	Menge Fm o.R.	Notizen	
Stadtwald Bad Vilbel (Liegenschaftsverwaltung)										
PEFC	2617	2731	EI	8,2	74	5	69	aR	3,07	
PEFC	2618	2721	EI	7,3	74	5	69	aR	2,73	
PEFC	2619	2722	EI	8,2	67	5	62	aR	2,48	
Staatswald FA Nidda										
PEFC	2620	5892	EI	6,5	75	5	70	aR	2,50	
PEFC	2621	58548	EI	8,0	75	5	70	aR	3,08	
PEFC	2622	5891	EI	6,5	83	5	78	aR	3,11	
Staatswald FA Fulda										
PEFC	2623	1839	EI	6,8	50	4	46	aR	1,13	
PEFC	2624	1827	EI	8,1	59	5	54	aR	1,86	
PEFC	2625	1846	EI	7,3	68	5	63	aR	2,28	
Staatswald FA Hanau-Wolfgang										
PEFC	2626	3321	EI	10,0	67	5	62	aR	3,02	
PEFC	2627	3291	EI	6,5	58	5	53	aR	1,43	

Losliste zur Submission 341 - Eichenwert- und Stammholzsubmission Schlüchtern
am 11.03.2025 11.03.2025 Uhr



E

Lagerplatz: 26 - Mühlwiese

Zerti- fiziert	Sub-Los- Nr.	Holz- Nr.	Holz-Länge art	DmR	RA	DoR	RZ	Menge Fm o.R.	Notizen	
Staatswald FA Hanau-Wolfgang										
PEFC	2628	3290	EI	6,0	79	5	74	aR	2,58	
PEFC	2629	3322	EI	6,2	77	5	72	aR	2,52	
PEFC	2630	3292	EI	6,0	64	5	59	aR	1,64	
PEFC	2631	3323	EI	6,0	71	5	66	aR	2,05	
PEFC	2632	3325	EI	4,5	78	5	73	aR	1,88	
Staatswald FA Fulda										
PEFC	2633	1828	EI	5,2	67	5	62	aR	1,57	
PEFC	2634	1844	EI	5,4	65	5	60	aR	1,53	
PEFC	2635	1831	EI	6,2	69	5	64	aR	1,99	
PEFC	2636	1843	EI	5,3	60	5	55	aR	1,26	
PEFC	2637	1830	EI	6,0	66	5	61	aR	1,75	
PEFC	2638	1836	EI	5,1	60	5	55	aR	1,21	

**Losliste zur Submission 341 - Eichenwert- und Stammholzsubmission Schlüchtern
am 11.03.2025 11.03.2025 Uhr**



E

Lagerplatz: 26 - Mühlwiese

Zerti- fiziert	Sub-Los- Nr.	Holz- Nr.	Holz-Länge art	DmR	RA	DoR	RZ	Menge Fm o.R.	Notizen	
Staatswald FA Nidda										
PEFC	2639	5893	EI	5,0	88	5	83	aR	2,71	
PEFC	2640	58546	EI	5,5	68	5	63	aR	1,71	
PEFC	2641	58545	EI	5,0	76	5	71	aR	1,98	
PEFC	2642	5890	EI	4,1	79	5	74	aR	1,76	
PEFC	2643	58547	EI	4,0	75	5	70	aR	1,54	
PEFC	2644	58544	EI	3,8	68	5	63	aR	1,18	
Stadtwald Nidderau										
PEFC	2645	4868	EI	11,4	62	5	57	aR	2,91	
Stadtwald Ortenberg										
PEFC	2646	27745	EI	7,6	65	5	60	aR	2,15	
PEFC	2647	27741	EI	8,5	64	5	59	aR	2,32	
PEFC	2648	27738	EI	4,2	73	5	68	aR	1,53	
PEFC	2649	27744	EI	4,0	66	5	61	aR	1,17	

**Losliste zur Submission 341 - Eichenwert- und Stammholzsubmission Schlüchtern
am 11.03.2025 11.03.2025 Uhr**

E

Lagerplatz: 26 - Mühlwiese

Zerti- fiziert	Sub-Los- Nr.	Holz- Nr.	Holz-Länge art	DmR	RA	DoR	RZ	Menge Fm o.R.	Notizen	
Staatswald FA Jossgrund										
PEFC	2650	4587	EI	3,6	55	5	50	aR	0,71	
PEFC	2651	4589	EI	3,5	55	5	50	aR	0,69	
PEFC	2652	4586	EI	3,3	49	4	45	aR	0,52	
PEFC	2653	4584	EI	3,1	50	4	46	aR	0,52	
PEFC	2654	4588	EI	6,0	54	5	49	aR	1,13	
Stadtwald Fulda										
PEFC	2655	1832	EI	4,8	60	5	55	aR	1,14	
PEFC	2656	1817	EI	8,7	53	4	49	aR	1,64	
PEFC	2657	1833	EI	4,8	62	5	57	aR	1,22	
Staatswald FA Fulda										
PEFC	2658	1842	EI	4,9	71	5	66	aR	1,68	
PEFC	2659	1825	EI	5,9	82	5	77	aR	2,75	
PEFC	2660	1820	EI	4,5	73	5	68	aR	1,63	

**Losliste zur Submission 341 - Eichenwert- und Stammholzsubmission Schlüchtern
am 11.03.2025 11.03.2025 Uhr**



E

Lagerplatz: 26 - Mühlwiese

Zerti- fiziert	Sub-Los- Nr.	Holz- Nr.	Holz-Länge art	DmR	RA	DoR	RZ	Menge Fm o.R.	Notizen	
Staatswald FA Fulda										
PEFC	2661	1841	EI	4,0	70	5	65	aR	1,33	
PEFC	2662	1824	EI	4,1	75	5	70	aR	1,58	
PEFC	2663	1819	EI	3,2	95	5	90	aR	2,04	
Stadtwald Fulda										
PEFC	2664	1815	EI	3,3	74	5	69	aR	1,23	
Staatswald FA Fulda										
PEFC	2665	1818	EI	4,5	75	5	70	aR	1,73	
PEFC	2666	1821	EI	4,4	51	4	47	aR	0,76	
Stadtwald Bad Vilbel (Liegenschaftsverwaltung)										
PEFC	2667	2727	EI	4,8	83	5	78	aR	2,29	
PEFC	2668	2728	EI	4,6	92	5	87	aR	2,73	
PEFC	2669	2726	EI	4,7	68	5	63	aR	1,47	
PEFC	2670	2734	EI	3,0	91	5	86	aR	1,74	

**Losliste zur Submission 341 - Eichenwert- und Stammholzsubmission Schlüchtern
am 11.03.2025 11.03.2025 Uhr**

E

Lagerplatz: 26 - Mühlwiese

Zerti- fiziert	Sub-Los- Nr.	Holz- Nr.	Holz-Länge art	DmR	RA	DoR	RZ	Menge Fm o.R.	Notizen	
Staatswald FA Fulda										
PEFC	2671	1823	EI	2,2	51	4	47	aR	0,38	
PEFC	2672	1822	EI	7,7	47	4	43	aR	1,12	
Stadtwald Bad Vilbel (Liegenschaftsverwaltung)										
PEFC	2673	2723	EI	5,4	71	5	66	aR	1,85	
PEFC	2674	2724	EI	6,4	72	5	67	aR	2,26	
Privatwald Kremer, Herbert										
PEFC	2675	301	EI	9,1	67	5	62	aR	2,75	
PEFC	2676	305	EI	8,1	63	5	58	aR	2,14	
PEFC	2677	302	EI	7,9	68	5	63	aR	2,46	
PEFC	2678	303	EI	6,7	57	5	52	aR	1,42	
PEFC	2679	349	EI	5,1	60	5	55	aR	1,21	
PEFC	2680	346	EI	5,0	59	5	54	aR	1,15	
Staatswald FA Wetzlar										
PEFC	2681	8155	EI	3,7	66	5	61	aR	1,08	

**Losliste zur Submission 341 - Eichenwert- und Stammholzsubmission Schlüchtern
am 11.03.2025 11.03.2025 Uhr**



E

Lagerplatz: 26 - Mühlwiese

Zerti- fiziert	Sub-Los- Nr.	Holz- Nr.	Holz-Länge art	DmR	RA	DoR	RZ	Menge Fm o.R.	Notizen	
Staatswald FA Wetzlar										
PEFC	2682	8158	EI	3,3	62	5	57	aR	0,84	
PEFC	2683	8159	EI	4,0	65	5	60	aR	1,13	
PEFC	2684	8151	EI	3,7	61	5	56	aR	0,91	
PEFC	2685	8134	EI	3,3	55	5	50	aR	0,65	
Privatwald Heil, Lothar										
PEFC	2686	299	EI	5,2	57	5	52	aR	1,10	
PEFC	2687	295	EI	6,6	48	4	44	aR	1,00	
Privatwald Kremer, Herbert										
PEFC	2688	348	EI	6,3	69	5	64	aR	2,03	
Privatwald Heil, Lothar										
PEFC	2689	300	EI	6,0	49	4	45	aR	0,95	
Staatswald FA Wetzlar										
PEFC	2690	8148	EI	5,9	66	5	61	aR	1,72	
PEFC	2691	8146	EI	5,8	64	5	59	aR	1,59	

**Losliste zur Submission 341 - Eichenwert- und Stammholzsubmission Schlüchtern
am 11.03.2025 11.03.2025 Uhr**



E

Lagerplatz: 26 - Mühlwiese

Zerti- fiziert	Sub-Los- Nr.	Holz- Nr.	Holz-Länge art	DmR	RA	DoR	RZ	Menge Fm o.R.	Notizen	
Staatswald FA Wetzlar										
PEFC	2692	8145	EI	5,7	68	5	63	aR	1,78	
PEFC	2693	8142	EI	4,2	58	5	53	aR	0,93	
PEFC	2694	8144	EI	4,4	59	5	54	aR	1,01	
PEFC	2695	8147	EI	5,2	59	5	54	aR	1,19	
PEFC	2696	8139	EI	7,5	59	5	54	aR	1,72	
PEFC	2697	8138	EI	6,3	67	5	62	aR	1,90	
PEFC	2698	8141	EI	4,5	75	5	70	aR	1,73	
PEFC	2699	8137	EI	3,7	55	5	50	aR	0,73	
PEFC	2700	8136	EI	5,4	66	5	61	aR	1,58	
PEFC	2701	8143	EI	5,5	61	5	56	aR	1,35	
PEFC	2703	8135	EI	4,7	71	5	66	aR	1,61	

**Losliste zur Submission 341 - Eichenwert- und Stammholzsubmission Schlüchtern
am 11.03.2025 11.03.2025 Uhr**



E

Lagerplatz: 26 - Mühlwiese

Zerti- fiziert	Sub-Los- Nr.	Holz- Nr.	Holz-Länge art	DmR	RA	DoR	RZ	Menge Fm o.R.	Notizen	
Gemeindewald Mittenaar										
PEFC	2704	1701	EI	4,3	76	5	71	aR	1,70	
PEFC	2705	1702	EI	5,0	73	5	68	aR	1,82	
Gemeindewald Sinn										
PEFC	2706	2165	EI	5,2	69	5	64	aR	1,67	
Gemeindevorstand der Gemeinde Weilmünster										
PEFC	2707	6947	EI	8,4	65	5	60	aR	2,38	
Stadtwald Solms										
PEFC	2708	1074	EI	6,0	59	5	54	aR	1,37	
PEFC	2709	1075	EI	5,5	61	5	56	aR	1,35	
PEFC	2710	1073	EI	6,6	47	4	43	aR	0,96	
PEFC	2711	1066	EI	4,0	59	5	54	aR	0,92	
PEFC	2712	1076	EI	6,1	62	5	57	aR	1,56	
PEFC	2713	1070	EI	7,2	49	4	45	aR	1,15	

**Losliste zur Submission 341 - Eichenwert- und Stammholzsubmission Schlüchtern
am 11.03.2025 11.03.2025 Uhr**



E

Lagerplatz: 26 - Mühlwiese

Zerti- fiziert	Sub-Los- Nr.	Holz- Nr.	Holz-Länge art	DmR	RA	DoR	RZ	Menge Fm o.R.	Notizen	
Gemeindevorstand der Gemeinde Weilmünster										
PEFC	2714	6949	EI	5,1	64	5	59	aR	1,39	
Stadtwald Solms										
PEFC	2715	1077	EI	7,4	50	4	46	aR	1,23	
PEFC	2716	1068	EI	6,9	57	5	52	aR	1,47	
Summe Lagerplatz								308,25	174	

**Losliste zur Submission 341 - Eichenwert- und Stammholzsubmission Schlüchtern
am 11.03.2025 11.03.2025 Uhr**

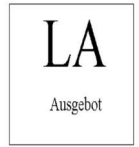

E

Lagerplatz: 27 - Alsberg

Zerti- fiziert	Sub-Los- Nr.	Holz- Nr.	Holz-Länge art	DmR	RA	DoR	RZ	Menge Fm o.R.	Notizen	
Gemeindevorstand d. Gemeinde Grävenwiesbach										
PEFC	2359	4780	EI	4,2	58	5	53	aR	0,93	
Staatswald FA Weilrod										
PEFC	2360	1978	EI	4,4	71	5	66	aR	1,51	
Gemeindevorstand d. Gemeinde Grävenwiesbach										
PEFC	2361	4765	EI	4,0	64	5	59	aR	1,09	
PEFC	2362	4763	EI	3,8	77	5	72	aR	1,55	
PEFC	2363	4762	EI	5,8	63	5	58	aR	1,53	
Staatswald FA Weilrod										
PEFC	2364	1973	EI	6,0	74	5	69	aR	2,24	
Gemeindevorstand d. Gemeinde Grävenwiesbach										
PEFC	2365	4766	EI	6,2	71	5	66	aR	2,12	
Staatswald FA Weilrod										
PEFC	2366	1974	EI	6,0	66	5	61	aR	1,75	
PEFC	2367	1972	EI	4,1	70	5	65	aR	1,36	
PEFC	2368	1975	EI	4,1	62	5	57	aR	1,05	

Losliste zur Submission 341 - Eichenwert- und Stammholzsubmission Schlüchtern
am 11.03.2025 11.03.2025 Uhr



E

Lagerplatz: 27 - Alsberg

Zerti- fiziert	Sub-Los- Nr.	Holz- Nr.	Holz-Länge art	DmR	RA	DoR	RZ	Menge Fm o.R.	Notizen	
Staatswald FA Weilrod										
PEFC	2369	1971	EI	4,4	74	5	69	aR	1,65	
PEFC	2370	1977	EI	5,0	56	5	51	aR	1,02	
PEFC	2371	1976	EI	5,0	65	5	60	aR	1,41	
PEFC	2372	1970	EI	4,4	77	5	72	aR	1,79	
Forstverwaltung Rupboden GmbH & Co. KG										
PEFC	2373	4739	EI	4,7	67	5	62	aR	1,42	
PEFC	2374	4745	EI	4,0	59	5	54	aR	0,92	
PEFC	2375	4738	EI	3,0	71	5	66	aR	1,03	
PEFC	2376	4746	EI	5,0	50	4	46	aR	0,83	
PEFC	2377	4736	EI	5,5	69	5	64	aR	1,77	
PEFC	2378	4737	EI	5,7	71	5	66	aR	1,95	
PEFC	2379	4741	EI	6,0	59	5	54	aR	1,37	

**Losliste zur Submission 341 - Eichenwert- und Stammholzsubmission Schlüchtern
am 11.03.2025 11.03.2025 Uhr**

E

Lagerplatz: 27 - Alsberg

Zerti- fiziert	Sub-Los- Nr.	Holz- Nr.	Holz-Länge art	DmR	RA	DoR	RZ	Menge Fm o.R.	Notizen	
Forstverwaltung Rupboden GmbH & Co. KG										
PEFC	2380	4747	EI	5,4	49	4	45	aR	0,86	
Gemeindevorstand d. Gemeinde Weilrod										
PEFC	2381	7708	EI	4,2	52	4	48	aR	0,76	
Gemeindevorstand d. Gemeinde Grävenwiesbach										
PEFC	2382	4769	EI	3,7	78	5	73	aR	1,55	
Staatswald FA Weilrod										
PEFC	2383	8961	EI	3,2	66	5	61	aR	0,94	
Gemeindevorstand d. Gemeinde Weilrod										
PEFC	2384	7709	EI	3,8	50	4	46	aR	0,63	
Staatswald FA Weilrod										
PEFC	2385	8962	EI	3,7	75	5	70	aR	1,42	
Gemeindevorstand d. Gemeinde Weilrod										
PEFC	2386	7956	EI	4,3	52	4	48	aR	0,78	
Staatswald FA Weilrod										
PEFC	2387	8963	EI	3,5	59	5	54	aR	0,80	
Gemeindevorstand d. Gemeinde Weilrod										
PEFC	2388	7965	EI	4,6	45	4	41	aR	0,61	
PEFC	2389	7957	EI	5,3	61	5	56	aR	1,31	

**Losliste zur Submission 341 - Eichenwert- und Stammholzsubmission Schlüchtern
am 11.03.2025 11.03.2025 Uhr**



E

Lagerplatz: 27 - Alsberg

Zerti- fiziert	Sub-Los- Nr.	Holz- Nr.	Holz-Länge art	DmR	RA	DoR	RZ	Menge Fm o.R.	Notizen	
Gemeindevorstand d. Gemeinde Grävenwiesbach										
PEFC	2390	4774	EI	4,3	68	5	63	aR	1,34	
Gemeindevorstand d. Gemeinde Weilrod										
PEFC	2391	7963	EI	3,2	58	5	53	aR	0,71	
Gemeindevorstand d. Gemeinde Grävenwiesbach										
PEFC	2392	4771	EI	3,3	70	5	65	aR	1,10	
Staatswald FA Fulda										
PEFC	2393	1829	EI	2,2	62	5	57	aR	0,56	
Gemeindevorstand d. Gemeinde Weilrod										
PEFC	2394	7960	EI	2,4	52	4	48	aR	0,43	
PEFC	2395	7707	EI	2,7	43	4	39	aR	0,32	
PEFC	2396	7964	EI	2,3	51	4	47	aR	0,40	
Staatswald FA Fulda										
PEFC	2397	1845	EI	3,3	67	5	62	aR	1,00	
Staatswald FA Weilrod										
PEFC	2398	1992	EI	4,0	66	5	61	aR	1,17	
PEFC	2399	1989	EI	4,4	69	5	64	aR	1,42	

**Losliste zur Submission 341 - Eichenwert- und Stammholzsubmission Schlüchtern
am 11.03.2025 11.03.2025 Uhr**



E

Lagerplatz: 27 - Alsberg

Zerti- fiziert	Sub-Los- Nr.	Holz- Nr.	Holz-Länge art	DmR	RA	DoR	RZ	Menge Fm o.R.	Notizen	
Staatswald FA Weilrod										
PEFC	2400	1994	EI	4,6	70	5	65	aR	1,53	
PEFC	2401	1993	EI	5,0	76	5	71	aR	1,98	
PEFC	2402	1990	EI	4,2	57	5	52	aR	0,89	
PEFC	2403	1991	EI	4,0	79	5	74	aR	1,72	
Staatswald FA Darmstadt										
PEFC	2404	1816	EI	3,6	60	5	55	aR	0,86	
PEFC	2405	1832	EI	4,0	63	5	58	aR	1,06	
PEFC	2406	1830	EI	3,8	69	5	64	aR	1,22	
PEFC	2407	1817	EI	3,0	61	5	56	aR	0,74	
PEFC	2408	1818	EI	2,8	65	5	60	aR	0,79	
PEFC	2409	1835	EI	2,7	70	5	65	aR	0,90	
PEFC	2410	1836	EI	3,0	56	5	51	aR	0,61	

**Losliste zur Submission 341 - Eichenwert- und Stammholzsubmission Schlüchtern
am 11.03.2025 11.03.2025 Uhr**



E

Lagerplatz: 27 - Alsberg

Zerti- fiziert	Sub-Los- Nr.	Holz- Nr.	Holz-Länge art	DmR	RA	DoR	RZ	Menge Fm o.R.	Notizen	
Staatswald FA Darmstadt										
PEFC	2411	1809	EI	3,0	61	5	56	aR	0,74	
PEFC	2412	1815	EI	3,6	55	5	50	aR	0,71	
PEFC	2413	1831	EI	4,3	65	5	60	aR	1,22	
PEFC	2414	1821	EI	5,8	55	5	50	aR	1,14	
PEFC	2415	1834	EI	5,4	59	5	54	aR	1,24	
PEFC	2416	1819	EI	5,0	52	4	48	aR	0,90	
PEFC	2417	1751	EI	4,8	56	5	51	aR	0,98	
PEFC	2418	1755	EI	3,1	65	5	60	aR	0,88	
PEFC	2419	1760	EI	4,3	62	5	57	aR	1,10	
PEFC	2420	1765	EI	2,7	53	4	49	aR	0,51	
PEFC	2421	1754	EI	2,4	51	4	47	aR	0,42	

**Losliste zur Submission 341 - Eichenwert- und Stammholzsubmission Schlüchtern
am 11.03.2025 11.03.2025 Uhr**



E

Lagerplatz: 27 - Alsberg

Zerti- fiziert	Sub-Los- Nr.	Holz- Nr.	Holz-Länge art	DmR	RA	DoR	RZ	Menge Fm o.R.	Notizen
Staatswald FA Darmstadt									
PEFC	2422	1753	EI 2,5	54	5	49	aR	0,47	
PEFC	2423	1828	EI 4,0	57	5	52	aR	0,85	
PEFC	2424	1825	EI 5,3	66	5	61	aR	1,55	
PEFC	2425	1820	EI 4,4	52	4	48	aR	0,80	
PEFC	2426	1822	EI 4,2	57	5	52	aR	0,89	
PEFC	2427	1823	EI 3,3	57	5	52	aR	0,70	
PEFC	2428	1826	EI 2,8	70	5	65	aR	0,93	
PEFC	2429	1824	EI 3,0	68	5	63	aR	0,94	
PEFC	2430	1724	EI 3,3	74	5	69	aR	1,23	
PEFC	2431	1766	EI 5,5	59	5	54	aR	1,26	
PEFC	2432	1757	EI 5,2	69	5	64	aR	1,67	

**Losliste zur Submission 341 - Eichenwert- und Stammholzsubmission Schlüchtern
am 11.03.2025 11.03.2025 Uhr**



E

Lagerplatz: 27 - Alsberg

Zerti- fiziert	Sub-Los- Nr.	Holz- Nr.	Holz-Länge art	DmR	RA	DoR	RZ	Menge Fm o.R.	Notizen
Staatswald FA Darmstadt									
PEFC	2433	1749	EI 4,5	72	5	67	aR	1,59	
PEFC	2434	1756	EI 4,3	70	5	65	aR	1,43	
PEFC	2435	1761	EI 5,6	66	5	61	aR	1,64	
PEFC	2436	1731	EI 5,6	71	5	66	aR	1,92	
PEFC	2437	1750	EI 5,3	69	5	64	aR	1,71	
PEFC	2438	1747	EI 5,8	66	5	61	aR	1,70	
PEFC	2439	1752	EI 5,1	69	5	64	aR	1,64	
PEFC	2440	1762	EI 4,4	49	4	45	aR	0,70	
PEFC	2441	1758	EI 4,1	59	5	54	aR	0,94	
PEFC	2442	1759	EI 4,3	59	5	54	aR	0,98	
PEFC	2443	1763	EI 4,3	56	5	51	aR	0,88	

**Losliste zur Submission 341 - Eichenwert- und Stammholzsubmission Schlüchtern
am 11.03.2025 11.03.2025 Uhr**

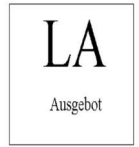

E

Lagerplatz: 27 - Alsberg

Zerti- fiziert	Sub-Los- Nr.	Holz- Nr.	Holz-Länge art	DmR	RA	DoR	RZ	Menge Fm o.R.	Notizen
Staatswald FA Darmstadt									
PEFC	2444	1764	EI 4,1	64	5	59	aR	1,12	
PEFC	2445	1746	EI 5,2	65	5	60	aR	1,47	
PEFC	2446	1736	EI 5,0	64	5	59	aR	1,37	
PEFC	2447	1737	EI 4,0	71	5	66	aR	1,37	
PEFC	2448	1769	EI 3,5	50	4	46	aR	0,58	
PEFC	2449	1739	EI 4,0	69	5	64	aR	1,29	
PEFC	2450	1733	EI 4,1	65	5	60	aR	1,16	
PEFC	2451	1748	EI 3,3	58	5	53	aR	0,73	
PEFC	2452	1732	EI 4,3	67	5	62	aR	1,30	
PEFC	2453	1734	EI 4,3	61	5	56	aR	1,06	
PEFC	2454	1716	EI 3,2	59	5	54	aR	0,73	

**Losliste zur Submission 341 - Eichenwert- und Stammholzsubmission Schlüchtern
am 11.03.2025 11.03.2025 Uhr**



E

Lagerplatz: 27 - Alsberg

Zerti- fiziert	Sub-Los- Nr.	Holz- Nr.	Holz-Länge art	DmR	RA	DoR	RZ	Menge Fm o.R.	Notizen
Staatswald FA Darmstadt									
PEFC	2455	1741	EI 3,4	64	5	59	aR	0,93	
PEFC	2456	1725	EI 2,8	72	5	67	aR	0,99	
PEFC	2457	1745	EI 2,9	71	5	66	aR	0,99	
PEFC	2458	1743	EI 2,8	69	5	64	aR	0,90	
PEFC	2459	1744	EI 3,1	70	5	65	aR	1,03	
PEFC	2460	1742	EI 3,6	62	5	57	aR	0,92	
PEFC	2461	1813	EI 3,2	65	5	60	aR	0,90	
PEFC	2462	1804	EI 3,0	51	4	47	aR	0,52	
PEFC	2463	1793	EI 4,0	60	5	55	aR	0,95	
PEFC	2464	1812	EI 3,4	51	4	47	aR	0,59	
PEFC	2465	1800	EI 3,0	51	4	47	aR	0,52	

**Losliste zur Submission 341 - Eichenwert- und Stammholzsubmission Schlüchtern
am 11.03.2025 11.03.2025 Uhr**



E

Lagerplatz: 27 - Alsberg

Zerti- fiziert	Sub-Los- Nr.	Holz- Nr.	Holz-Länge art	DmR	RA	DoR	RZ	Menge Fm o.R.	Notizen
Staatswald FA Darmstadt									
PEFC	2466	1811	EI 3,6	60	5	55	aR	0,86	
PEFC	2467	1802	EI 4,1	51	4	47	aR	0,71	
PEFC	2468	1799	EI 2,9	59	5	54	aR	0,66	
PEFC	2469	1795	EI 3,2	60	5	55	aR	0,76	
PEFC	2470	1797	EI 2,9	60	5	55	aR	0,69	
PEFC	2471	1801	EI 2,3	50	4	46	aR	0,38	
PEFC	2472	1803	EI 3,0	49	4	45	aR	0,48	
PEFC	2473	1794	EI 2,9	54	5	49	aR	0,55	
PEFC	2474	1798	EI 3,4	56	5	51	aR	0,69	
PEFC	2475	1791	EI 3,8	61	5	56	aR	0,94	
PEFC	2476	1780	EI 3,8	66	5	61	aR	1,11	

**Losliste zur Submission 341 - Eichenwert- und Stammholzsubmission Schlüchtern
am 11.03.2025 11.03.2025 Uhr**



E

Lagerplatz: 27 - Alsberg

Zerti- fiziert	Sub-Los- Nr.	Holz- Nr.	Holz-Länge art	DmR	RA	DoR	RZ	Menge Fm o.R.	Notizen	
Staatswald FA Darmstadt										
PEFC	2477	1792	EI	4,5	62	5	57	aR	1,15	
PEFC	2478	1796	EI	4,7	58	5	53	aR	1,04	
PEFC	2479	1829	EI	5,0	59	5	54	aR	1,15	
PEFC	2480	1790	EI	3,8	72	5	67	aR	1,34	
PEFC	2481	1810	EI	5,3	64	5	59	aR	1,45	
PEFC	2482	1782	EI	4,0	58	5	53	aR	0,88	
PEFC	2483	1814	EI	4,0	77	5	72	aR	1,63	
PEFC	2484	1833	EI	5,4	51	4	47	aR	0,94	
PEFC	2485	1827	EI	5,4	60	5	55	aR	1,28	
PEFC	2486	1700	EI	4,5	56	5	51	aR	0,92	
PEFC	2487	1779	EI	4,8	59	5	54	aR	1,10	

Losliste zur Submission 341 - Eichenwert- und Stammholzsubmission Schlüchtern
am 11.03.2025 11.03.2025 Uhr



E

Lagerplatz: 27 - Alsberg

Zerti- fiziert	Sub-Los- Nr.	Holz- Nr.	Holz-Länge art	DmR	RA	DoR	RZ	Menge Fm o.R.	Notizen	
Staatswald FA Darmstadt										
PEFC	2488	1784	EI	4,6	66	5	61	aR	1,34	
PEFC	2489	1783	EI	3,9	71	5	66	aR	1,33	
PEFC	2490	1788	EI	4,3	66	5	61	aR	1,26	
PEFC	2491	30704	EI	4,6	94	5	89	aR	2,86	
PEFC	2492	30703	EI	3,4	91	5	86	aR	1,97	
PEFC	2493	1789	EI	2,4	60	5	55	aR	0,57	
Staatswald FA Schlüchtern										
PEFC	2494	2283	EI	4,5	81	5	76	aR	2,04	
Magistrat der Stadt Steinau a.d.Str.										
PEFC	2495	4162	EI	4,0	63	5	58	aR	1,06	
Staatswald FA Schlüchtern										
PEFC	2496	2282	EI	5,3	81	5	76	aR	2,40	
Magistrat der Stadt Steinau a.d.Str.										
PEFC	2497	4163	EI	8,0	72	5	67	aR	2,82	

**Losliste zur Submission 341 - Eichenwert- und Stammholzsubmission Schlüchtern
am 11.03.2025 11.03.2025 Uhr**



E

Lagerplatz: 27 - Alsberg

Zerti- fiziert	Sub-Los- Nr.	Holz- Nr.	Holz-Länge art	DmR	RA	DoR	RZ	Menge Fm o.R.	Notizen	
Magistrat der Stadt Steinau a.d.Str.										
PEFC	2498	4168	EI	4,8	61	5	56	aR	1,18	
PEFC	2499	4164	EI	6,2	80	5	75	aR	2,74	
PEFC	2500	4166	EI	5,8	62	5	57	aR	1,48	
PEFC	2501	4167	EI	5,0	65	5	60	aR	1,41	
PEFC	2502	4161	EI	6,0	51	4	47	aR	1,04	
PEFC	2503	4165	EI	6,0	65	5	60	aR	1,70	
Staatswald FA Darmstadt										
PEFC	2504	1772	EI	5,1	73	5	68	aR	1,85	
PEFC	2505	1768	EI	4,1	62	5	57	aR	1,05	
PEFC	2506	1719	EI	3,0	77	5	72	aR	1,22	
PEFC	2507	1720	EI	4,0	64	5	59	aR	1,09	
PEFC	2508	1718	EI	3,7	80	5	75	aR	1,63	

**Losliste zur Submission 341 - Eichenwert- und Stammholzsubmission Schlüchtern
am 11.03.2025 11.03.2025 Uhr**



E

Lagerplatz: 27 - Alsberg

Zerti- fiziert	Sub-Los- Nr.	Holz- Nr.	Holz-Länge art	DmR	RA	DoR	RZ	Menge Fm o.R.	Notizen	
Staatswald FA Darmstadt										
PEFC	2509	1767	EI	3,6	67	5	62	aR	1,09	
PEFC	2510	1717	EI	3,1	68	5	63	aR	0,97	
PEFC	2511	1774	EI	3,3	65	5	60	aR	0,93	
PEFC	2512	1773	EI	4,3	65	5	60	aR	1,22	
PEFC	2513	1771	EI	3,6	63	5	58	aR	0,95	
Magistrat Stadt Frankfurt a.M.(Kassen-u.Steueramt)										
PEFC	2514	5358	EI	3,6	63	5	58	aR	0,95	
PEFC	2515	5360	EI	3,0	70	5	65	aR	1,00	
PEFC	2516	3874	EI	4,0	90	5	85	aR	2,27	
Staatswald FA Fulda										
PEFC	2517	1838	EI	3,8	67	5	62	aR	1,15	
Magistrat Stadt Frankfurt a.M.(Kassen-u.Steueramt)										
PEFC	2518	3875	EI	6,0	62	5	57	aR	1,53	
PEFC	2519	3876	EI	5,4	73	5	68	aR	1,96	

**Losliste zur Submission 341 - Eichenwert- und Stammholzsubmission Schlüchtern
am 11.03.2025 11.03.2025 Uhr**



E

Lagerplatz: 27 - Alsberg

Zerti- fiziert	Sub-Los- Nr.	Holz- Nr.	Holz-Länge art	DmR	RA	DoR	RZ	Menge Fm o.R.	Notizen	
Magistrat Stadt Frankfurt a.M.(Kassen-u.Steueramt)										
PEFC	2520	5357	EI	5,4	69	5	64	aR	1,74	
Gemeindewald Freigericht										
PEFC	2521	899	EI	4,8	56	5	51	aR	0,98	
PEFC	2522	893	EI	3,8	63	5	58	aR	1,00	
PEFC	2523	902	EI	4,3	50	4	46	aR	0,71	
PEFC	2524	903	EI	4,0	54	5	49	aR	0,75	
PEFC	2525	891	EI	5,0	58	5	53	aR	1,10	
PEFC	2526	877	EI	4,0	69	5	64	aR	1,29	
PEFC	2527	887	EI	5,0	49	4	45	aR	0,80	
PEFC	2528	882	EI	5,0	50	4	46	aR	0,83	
PEFC	2529	879	EI	5,5	49	4	45	aR	0,87	
PEFC	2530	886	EI	6,1	57	5	52	aR	1,30	

Losliste zur Submission 341 - Eichenwert- und Stammholzsubmission Schlüchtern
am 11.03.2025 11.03.2025 Uhr



E

Lagerplatz: 27 - Alsberg

Zerti- fiziert	Sub-Los- Nr.	Holz- Nr.	Holz-Länge art	DmR	RA	DoR	RZ	Menge Fm o.R.	Notizen	
Gemeindewald Freigericht										
PEFC	2531	888	EI	4,5	57	5	52	aR	0,96	
PEFC	2532	878	EI	3,5	64	5	59	aR	0,96	
PEFC	2533	876	EI	3,5	66	5	61	aR	1,02	
Staatswald FA Darmstadt										
PEFC	2534	1735	EI	5,8	69	5	64	aR	1,87	
PEFC	2535	1776	EI	4,4	90	5	85	aR	2,50	
PEFC	2536	1740	EI	5,6	85	5	80	aR	2,81	
PEFC	2537	1738	EI	5,1	71	5	66	aR	1,74	
PEFC	2538	1838	EI	6,6	75	5	70	aR	2,54	
Staatswald FA Fulda										
PEFC	2539	1826	EI	2,7	62	5	57	aR	0,69	
PEFC	2540	1840	EI	3,7	48	4	44	aR	0,56	
PEFC	2541	1837	EI	4,1	60	5	55	aR	0,97	

**Losliste zur Submission 341 - Eichenwert- und Stammholzsubmission Schlüchtern
am 11.03.2025 11.03.2025 Uhr**



E

Lagerplatz: 27 - Alsberg

Zerti- fiziert	Sub-Los- Nr.	Holz- Nr.	Holz-Länge art	DmR	RA	DoR	RZ	Menge Fm o.R.	Notizen
			Summe Lagerplatz					215,14 183	

**Losliste zur Submission 341 - Eichenwert- und Stammholzsubmission Schlüchtern
am 11.03.2025 11.03.2025 Uhr**



E

Übersicht Lieferbetriebe

Nr.	Name	Holzart	Menge Fm o.R.	Stück
3508	Forstverwaltung Rupboden GmbH & Co. KG	EI	24,88	14
578	Gemeindevorstand d. Gemeinde Grävenwiesbach	EI	30,06	15
580	Gemeindevorstand d. Gemeinde Weilrod	EI	7,44	12
64	Gemeindevorstand der Gemeinde Flörsbachtal	EI	8,01	6
8	Gemeindevorstand der Gemeinde Schaafheim	EI	11,53	6
1776	Gemeindevorstand der Gemeinde Weilmünster	EI	7,05	4
44	Gemeindewald Altenstadt	EI	1,32	1
194	Gemeindewald Freigericht	EI	88,98	63
632	Gemeindewald Hasselroth	EI	4,52	1
1448	Gemeindewald Hüttenberg	EI	30,84	13
1670	Gemeindewald Mittenaar	EI	11,58	6
640	Gemeindewald Schöneck	EI	22,23	11
1537	Gemeindewald Sinn	EI	24,58	11
197	Gerichtswald Altenhaßlau	EI	34,32	16
598	Magistrat der Stadt Rüdesheim	EI	11,05	5
606	Magistrat der Stadt Schlüchtern	EI	17,95	9
607	Magistrat der Stadt Steinau a.d.Str.	EI	13,43	8
603	Magistrat Stadt Frankfurt a.M.(Kassen-u.Steueramt)	EI	29,95	12
3578	Privatwald Chr. Jestädt	EI	14,51	8
2970	Privatwald Christinenhof, Johann-Georg zu Ysenburg	EI	35,44	12
3584	Privatwald De Beisac, Simon	EI	3,87	3
3583	Privatwald Heil, Lothar	EI	3,05	3
3579	Privatwald Jochen Diegelmann	EI	3,70	3
3577	Privatwald Kaspar Schauburger	EI	8,30	4
3582	Privatwald Kremer, Herbert	EI	16,24	9
91	Staatswald FA Darmstadt	EI	162,90	126
		REI	15,72	6
101	Staatswald FA Dieburg	EI	20,87	9
701	Staatswald FA Fulda	EI	70,18	46
626	Staatswald FA Hanau-Wolfgang	EI	32,32	13
62	Staatswald FA Jossgrund	EI	178,35	130
582	Staatswald FA Nidda	EI	41,28	19
602	Staatswald FA Schlüchtern	EI	28,67	16

**Losliste zur Submission 341 - Eichenwert- und Stammholzsubmission Schlüchtern
am 11.03.2025 11.03.2025 Uhr**



E

577	Staatswald FA Weilrod	EI	25,65	18
1438	Staatswald FA Wetzlar	EI	40,37	28
604	Stadtwald Bad Soden-Salmünster beim FA 1167	EI	26,96	19
69	Stadtwald Bad Vilbel (Liegenschaftsverwaltung)	EI	27,19	11
703	Stadtwald Fulda	EI	6,49	5
634	Stadtwald Maintal	EI	22,17	12
636	Stadtwald Nidderau	EI	10,09	5
52	Stadtwald Ortenberg	EI	15,66	9
1451	Stadtwald Solms	EI	34,11	23
99	Technische Universität Darmstadt	EI	8,12	4
	<i>Summe Übriger Privatwald</i>		<i>109,99</i>	<i>56</i>
	<i>Summe Staatswald</i>		<i>616,31</i>	<i>411</i>
	<i>Summe Übr.Körpersch.Wald</i>		<i>8,12</i>	<i>4</i>
	<i>Summe Gemeindewald</i>		<i>497,51</i>	<i>283</i>
	Gesamtsumme Lieferbetriebe		1.231,93	754

Übersicht der angebotenen Holzmengen

Holzart	Menge Fm o.R.	Stück	Zertifiziert
EI	35,44	12	
EI	1.172,65	732	PEFC
EI	8,12	4	FSC
REI	15,72	6	PEFC
Summe Termin	1.231,93	754	