

Forstamt Schlüchtern Hessische Eichenwert- und Stammholzsubmission

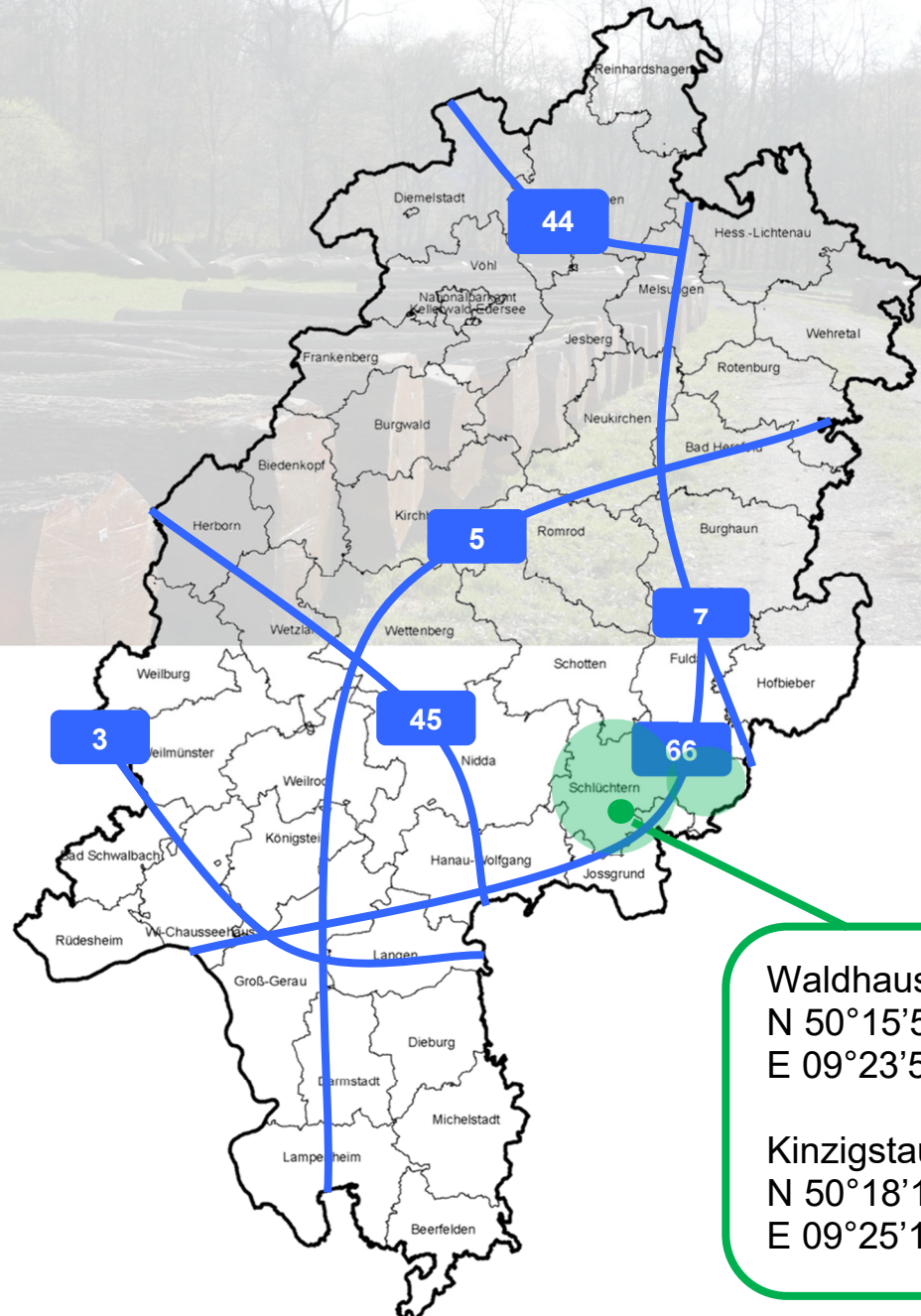

am 17.03.2026

Inhaltsübersicht 2026

Wertholzlagerplätze:

Los-Nummer	Forstamt	Lagerplätze	Angebotsmenge:
	Schlüchtern Tel.: 06661-9645-16 Fax: -9645-41 Handy: 0151-7230 3093 Herr Alexander Zentz	Salm-Waldhaus Mühlwiese Alsberger Str. Heidegraben Kinzigstausee Summe:	 529,74 fm 345,79 fm 267,09 fm 398,33 fm 72,79 fm <u>1.613,74 fm</u>
	Gesamte Angebotsmenge:		1.613,74 fm

Besondere Bedingungen

für die am 17.03.2026 stattfindende

Eichenwert- und Stammholz-Submission in Schlüchtern

Leitforstamt: Hessisches Forstamt Schlüchtern

1. Das mit diesem Losverzeichnis ausgetobene Holz steht auf den näher bezeichneten Lagerplätzen zur Besichtigung bereit. Volumen und Rindenabzüge wurden gemäß RVR (<http://www.rvr-deutschland.de/>) ermittelt. Die erforderliche Genehmigung zum Befahren der betreffenden Waldwege auf eigene Gefahr gilt hiermit als erteilt. Zur besseren Beurteilung der Stämme ist HessenForst bemüht, das Holz ab **12.02.2026** bis zum Gebotseröffnungstermin wochentags schneefrei zu halten. Informationen über die Schneeräumung etc. kann Ihnen der Platzbetreuer, Herr Zentz unter der Telefonnummer 0151-7230 3093 geben.
2. Die beiden zentralen Veranstaltungen im Rahmen der Submission sind der **Termin zur Öffnung der Gebote am 17.03.2026 um 8:30 Uhr im Hessischen Forstamt Schlüchtern** und der **Termin zur Erteilung des Zuschlages am 19.03.2026 um 8:30 Uhr in Schlüchtern**.
3. Mit der Abgabe eines Gebotes erkennt der Bieter die Allgemeinen Verkaufs- und Zahlungsbedingungen für die Holzverkäufe des Landesbetriebes HessenForst (AVZB) sowie die hier wiedergegebenen Besonderen Bedingungen für diese Submission an. Die genannten Bedingungen gelten sinngemäß auch bei Verkäufen der Hessischen Forstämter im Auftrag von Körperschafts- und Privatforstbetrieben.
Bei der Submissionen wird kein Skonto gewährt.

Der Bieter erkennt das im Losverzeichnis stehende Längen- und Durchmessermaß mit Abgabe des Gebotes an. Nachträgliche Maßänderungen sind ausgeschlossen!

4. Gebote für das im Losverzeichnis ausgetobene Holz müssen **vor dem Öffnungstermin** (17.03.2026, 8:00 Uhr) in einem verschlossenen Umschlag mit der Aufschrift

„Gebote für die Eichenwert- und Stammholz-Submission am 17.03.2026 in Schlüchtern“

beim Leitforstamt eingegangen sein. Für die Gebotsabgabe sind die beigefügten Formblätter vollständig und deutlich lesbar auszufüllen und mit rechtsverbindlicher Unterschrift zu versehen. Unleserliche Gebote werden ausgeschlossen. Unverschlossene oder per **Telefax oder E-Mail** übermittelte Gebote werden grundsätzlich nicht anerkannt. Über Ausnahmen entscheidet im Einzelfall das Leitforstamt.

Beboten wird der Festmeter je Los, zusätzlich wird die gesetzliche Mehrwertsteuer in Rechnung gestellt. Gebote sind ausschließlich in ganzen Euro anzugeben. Werden Gebote mit Cent angegeben, so wird auf volle Euro aufgerundet. Auf jedes Los darf nur ein Gebot abgegeben werden. Bedingte Gebote können nicht anerkannt werden, zusammenfassende Gebote für mehrere Lose werden wie Einzelgebote behandelt. Die Rücknahme von Geboten muss vor dem Öffnungstermin schriftlich erfolgen.

5. Zum Öffnungstermin sind alle Vertreter der Holzkäuferschaft eingeladen. Sie können sich vor der Öffnung vom einwandfreien Zustand der Gebote überzeugen.

6. Der Zuschlag wird grundsätzlich dem Höchstbietenden erteilt. Er kann versagt werden, wenn Gebote für zu niedrig erachtet werden oder anderweitige Bedenken bestehen. Bei gleich hohen Geboten mehrerer Bieter wird durch Los entschieden. Die Entscheidung des Submissionsleiters ist endgültig. Bei Zuschlägen unter Vorbehalt bleiben die drei Meistbietenden 10 Tage an ihr Gebot gebunden.
7. Bei erstmaliger Teilnahme eines Käufers an einem Meistgebotstermin des Landesbetriebes HessenForst oder in Fällen, in denen Zweifel an der Zahlungsfähigkeit eines Käufers bestehen, kann der Zuschlag vom Nachweis der Zahlungsfähigkeit abhängig gemacht werden. In diesem Fall wird der Zuschlag unter Vorbehalt erteilt. Die Zahlungsfähigkeit ist innerhalb von 5 Tagen nach dem Zuschlagstermin i.d.R. durch eine geeignete Bankbürgschaft nachzuweisen.
8. Die Bieter erklären sich mit Gebotsabgabe damit einverstanden, dass nach Erteilung der Zuschläge die Ergebnisse der Submission (Höchstgebot und Käufer, Zweitgebot) öffentlich bekannt gegeben werden. Zusätzlich werden alle Bieter über die ihnen erteilten Zuschläge kurzfristig schriftlich informiert.
9. Die Vorzeigung des Holzes gilt mit Zuschlagserteilung als erfolgt.
10. Die Rechnungsstellung für das auf dieser Submission erworbene Holz erfolgt am **24.03.2026**. Allgemeiner Zahlungstag (AZT) ist der **21.04.2026**. Auf Wunsch kann die Rechnungsstellung früher erfolgen, der AZT verschiebt sich entsprechend.
11. Bei Überweisungen aus dem Ausland gehen die Kosten für die Überweisung (Bankspesen) zu Lasten des Käufers.
12. Geht das Holzkaufgeld nach dem AZT ein, werden gemäß § 16 AVZB Verzugszinsen berechnet. Die Abfuhrfreigabe erfolgt dann erst nach Zahlungseingang der Verzugszinsen.
13. Wird das Holz nicht bis zum **21.04.2026** bezahlt, wird es durch den Verkäufer – ohne vorherige Rücksprache mit dem Käufer – zweitverkauft. Der Mindererlös wird gem. § 16 AVZB geltend gemacht.
14. Eine Insektizidbehandlung des Holzes auf forstlichen Lagerplätzen wird weder vom Verkäufer durchgeführt noch kann sie dem Käufer gestattet werden.
15. **Die Abfuhr ist mindestens 2 Tage vor der jeweiligen Abfuhr dem/der für den jeweiligen Holzlagerplatz zuständigen Platzkoordinator/in anzumelden.**

Lagerplatz	Ansprechpartner	Handy-Nummer
Schlüchtern „Waldhaus u.a.“	Alexander Zentz	0151-7230 3093

16. **Das bei der Submission erworbene Holz wird ausschließlich gegen Vorlage des originalen Abfuhrausweises von HessenForst (Beleg für die Bezahlung des Holzzettels) oder eines vorläufigen Abfuhrausweises (nach Sicherheitsleistung gemäß AVZB) zur Abfuhr freigegeben. Kann eines dieser Dokumente bei der Abfuhr nicht oder nur in Kopie vorgelegt werden, wird die Abfuhr untersagt bzw. gestoppt. Die Zufahrt zum Platz ist bis zum **28.04.2026** verschlossen.** Die Gefahr jeglichen Verlustes, des Untergangs und der Wertminderung des gekauften Holzes geht mit Erteilung des Zuschlages auf den Käufer über.
17. Das Holz ist bis zum **28.04.2026** abzufahren, da anschließend die Vorbereitung der Lagerplätze für die nächste Saison erfolgt. Holz, welches bis zu diesem Termin nicht abgefahren wurde, wird auf Kosten des Käufers in die Randbereiche der Lagerplätze verbracht.

18. Da es möglich ist, dass Waldbesitzer aus Betrieben mit Regelbesteuerung auf die Submission liefern, müssen ausländische Kunden bei Abgabe der Gebote folgende Informationen vorlegen:
- Umsatzsteuer-Identifikationsnummer des Kunden
 - Nachweis, dass die Ware in einen anderen EU-Mitgliedstaat oder in ein anderes Land außerhalb der EU geliefert wird.
 - Nachweis, dass der ausländische Kunde Unternehmer ist.
 - Nachweis, dass der ausländische Kunde die Ware für sein Unternehmen erworben hat und der Erwerb der Ware den Vorschriften der Umsatzbesteuerung im Ausland beim ausländischen Kunden unterliegt.

Sollten diese Punkte bei Abgabe der Gebote nicht vorliegen und der Kunde erhält einen Zuschlag, werden bei den regelbesteuerten Betrieben 19 % MWSt in Rechnung gestellt.

19. HessenForst Technik bietet die Übernahme der Logistik zum nächstgelegenen Verladebahnhof, sowie gegebenenfalls eine Verladelogistik auf dem Platz für Transporte mit LKW ohne Kran an. Dafür nehmen Sie bitte Kontakt mit Herrn David Weiß, email: David.Weiss@forst.hessen.de auf.

**Special conditions
for the timber sale by tender on 17.03.2026
taking place in Schlüchtern**

Forestry department in charge: Forstamt Schlüchtern

1. The logs offered in this lot index (register) are ready for inspection at the timber yards precisely described. The Volume and bark deduction were measured according to the standards of the RVR (<http://www.rvr-deutschland.de/>).
We hereby give you the necessary permit to drive on the forest roads in question at your own risk. For better judgement HessenForst tries to clear the offered logs from snow during the week from **12.02.2026** until the date of opening. Mr Zentz. , Phone 0049 0151-7230 3093 can give actual information about snowcleaning.
2. Within this sale by tender there are two central events: **date for the opening of the bids on 17.03.2026, 8:30 h at the forestry department Schlüchtern** and **the date of acceptance of the bid on 19.03.2026 at 8:30 h in Schlüchtern.**
3. The bidder accepts the General Sale and Payment Conditions for timber sales of Landesbetrieb HessenForst (AVZB) as well as the special conditions quoted here for this sale by tender by making a bid.
These mentioned conditions are synonymously valid for sales of the Hessian Forestry Departments on behalf of corporation- and private forests.
No discount can be granted within this sale by tender.

The bidder acknowledges the length and diameter measurements listed in the lot list when submitting the bid. Subsequent dimensional changes are excluded!

4. Bids for the offered logs in the lot index have to be arrived at the forestry department in charge **before the date of the opening** (17.03.2026, 08:00 h) in a closed envelope with the following writing:
“Bids for the timber sale by tender on Eichenwert- und Stammholzsubmisison 17.03.2026 in Schlüchtern”
The enclosed forms have to be filled out completely and clearly readable with legal signature when making a bid. Unreadable bids are excluded. Bids transmitted by **e-mail, fax** or unclosed envelopes are basically not accepted. Special circumstances have to be decided by the forestry department in charge.
Bids are made for cubic meters each lot, the VAT is charged additionally. Bids have to be made in full Euro exclusively. If bids are made with cents the sum will be rounded up. Bids with any conditions cannot be accepted, summarised bids for several lots are treated as single bids. Bids which are taken back have to be indicated in writing before the date of opening.
5. All representatives of the timber buyer's market are invited to **the date of the opening**. They are free to convince themselves of the perfect condition of the bids before the opening.
6. Basically the **knocking down** is given to the highest bidder. It can be refused if the bids are considered to be too low or if there are other objections. In case several bidders gave equal bids it is decided by drawing lots. The decision of the manager of the sale by tender is final. If the acceptance of a bid is given with proviso the 3 highest bidders are bound to their bid for 10 days.
7. If a bidder takes part in a sale by tender of HessenForst for the first time or if there are doubts about the solvency of a client the acceptance of a bid can be subject to the proof of solvency. In that case the bid is accepted with proviso. The proof of solvency has to be given within 5 days after acceptance of the bid normally by a suitable bank guarantee.

8. By making a bid the bidders accept that the results of the sale by tender (highest bid and buyer, second bid) are made public after the acceptance of the bid. Additionally all bidders are informed in writing about their awarded bids at short notice.
9. With the acceptance of the bid the presentation of the timber is to be considered as carried out.
10. The timber bought on this sale by tender is charged to your account at **24.03.2026**. Date of payment (AZT) is **21.04.2026**. If requested the invoice can be charged to your account earlier, the date of payment will be shifted correspondingly.
11. All bank and transfer fees are at the cost of the buyer in case of transfer from abroad.
12. If the deadline of the date of payment is not met in time, interest on arrears is charged according to § 16 AVZB (General conditions of sale and payment). Then permission of remove is given after receipt of the interest on arrears.
13. If the timber is not paid until **21.04.2026** it is sold secondly by the seller without further notice to the buyer. The reduced profit will be claimed according to § 16 AVZB (General conditions of sale and payment).
14. There is no insect control of the timber on the timber yards neither by the seller nor can it be allowed to the client.
15. **The transportation has to be applied at least 2 days prior transportation at the responsible timber yard manager.**

Timber yard	Contact person	Mobile phone number
Schlüchtern, „Waldhaus“ u.a.	Alexander Zentz	0049 151 – 7230 3093

16. **The timber bought on this sale by tender can only be transported on presentation of the original HessenForst permission of removal (so called “Abfuhrausweis”; document that the invoice has been paid) or a temporary permission of removal (after disposal of a bail according to AVZB – General conditions of sale and payment). If any of these documents can not or only in copy be presented, the transportation will be prohibited or stopped. The access road to the timber yard is closed until 28.04.2026.** The danger of any loss, withdrawal, and depreciation of the bought timber is at the risk of the buyer when the bid is awarded to him.
17. The timber has to be transported until **28.04.2026**, because the timber yards are prepared for the next season afterwards. Timber which has not been removed until this deadline will be transported to the outer areas of the timber yard at cost of the buyer.
18. Deliveries for timber sales by tender can be made by forest owners who are liable for standard taxation, therefore foreign customers have to give the following information before bidding:
 - VAT number of the customer;
 - provide proof , that the products are delivered to other EU member states or outside the EU;
 - Prove, that the foreign customer is registered as a trader;
 - Prove that the foreign customer purchased for his own enterprise and the purchase of the products is subject to taxation regulations in the customer's country.

In case the requested information are not given before bidding and the customer wins the bid, 19% VAT will be charged to enterprises being liable for standard taxation.

19. HessenForstTechnik offers to undertake the logistics tot he nearest loading station. Therefore please contact Mr. David Weiß David.Weiss@forst.hessen.de.

**Conditions spéciales:
pour la soumission de bois à Schlüchtern le 17.03.2026**

Administration forestière responsable: Forstamt Schlüchtern

1. Vous pouvez aller voir le bois offert dans le cahier de lotissement au dépôt de bois indiqué. Le volume et la déduction de l'écorce sont mesurées selon RVR (<http://www.rvr-deutschland.de/>). L'autorisation nécessaire pour passer sur les routes forestières à risques et périls peut être considéré comme donné par la présente.
Pour mieux pouvoir juger l'état des embranchements, l'exploitation forestier de HessenForst va s'efforcer à déniger le bois jusqu'au début des enchères le **12.02.2026**. Vous trouverez des renseignements actuels sur le dégagement de neige sur la place chez le gardien Monsieur Zentz
telephone : 0049 151 – 7230 3093.
2. Pour cette soumission, les deux manifestations centrales sont :
la date d'ouverture des offres le 17.03.2026, à 8 :30 h, à l'administration forestière de Forstamt Schlüchtern et la
date de l'adjudication le 19.03.2026, à 8:30 h, à Schlüchtern.
3. En donnant une offre l'offrant reconnaît pour valable les conditions générales du paiement et de la vente de bois du Landesbetrieb HessenForst (AVZB) ainsi que les conditions de cette soumission reproduit ici.
Les conditions mentionnées sont valables et conformément au sens aux ventes de bois des administrations forestières de la Hessen qui sont faites par ordre de la propriété forestière privée ou de la forêt d'établissement public.
Aucun escompte peut être accordé pour cette soumission.

Le soumissionnaire reconnaît les mesures de longueur et de diamètre indiquées dans la liste des lots lors de la soumission de son offre. Les modifications dimensionnelles ultérieures sont exclues!

4. Les offres de bois doivent parvenir à l'administration forestière responsable dans une enveloppe fermée en portant l'inscription suivante :

« **Gebote für die Eichenwert- und Stammholz-Submission, am 17.03.2026 in Schlüchtern** »
(Offres pour la soumission de bois le Eichenwert- und Stammholzsubmission 17.03.2026, à Schlüchtern)

avant la date d'ouverture (le 17.03.2026, à 8 :00h).

Pour passer une offre il est nécessaire de remplir les formulaires ci-joint complètement et de façon lisible et avec une signature valide.

Des offres non-lisibles seront exclues. Généralement des offres qui ne sont pas sous plis ou des offres transmises par **télécopie** ou **e-mail** ne seront pas reconnues pour valables.

L'administration forestière responsable se réserve le droit de décider des cas exceptionnels.

Les offres sont données au mètre cube par lot, la TVA est facturée en plus.

Les offres doivent être indiquées en chiffres entiers seulement; si elles sont indiquées en cent, la somme sera arrondie au chiffre supérieure. Une seule offre doit être proposée pour chaque lot.

Les offres sous conditions seront refusées, des offres qui sont groupées pour plusieurs lots sont traitées comme une seule offre. Le retrait d'une offre doit être effectué par écrit avant la date d'ouverture.

5. Tous les représentants de notre clientèle sont invités à la date d'ouverture. Ils peuvent se convaincre de l'état impeccable des offres.

6. L'adjudication est donnée en principe au plus offrant. Elle peut être refusée si les offres sont considérées trop basses ou s'il y a d'autres objections. En cas d'offres d'un même montant de plusieurs offrants, il sera tiré au sort. La décision du chef de la soumission est définitif. En cas d'adjudication sous réserve, les trois plus offrants restent liés à leur offre pendant 10 jours.
7. L'adjudication peut dépendre de la preuve de la solvabilité d'un client s'il prend part à la soumission pour la première fois ou si la solvabilité d'un client est mise en doute. Dans ce cas là, l'adjudication est donnée sous réserve. En règle générale la solvabilité doit être prouvée par garantie de banque pendant 5 jours après la date de l'adjudication.
8. En passant une offre, les offrants sont d'accords pour que les résultats de la soumission (l'offre le plus haut et acheteur et l'offre secondaire) soient rendus public. De plus, tous les offrants seront informés des adjudications qui leurs sont attribuées par écrit à court terme.
9. Par l'adjudication la présentation du bois est considérée comme exécutée.
10. Le bois acheté à cette soumission est facturé le 24.03.2026. La date fixe de paiement (AZT) est le **21.04.2026**. La facturation peut être délivrée avant sur demande, la date de paiement fixe sera repoussée conformément.
11. En cas de virements de l'étranger, les frais pour le virement (frais de banque) sont au débit du client.
12. Au cas où le paiement est effectué après la date fixe de paiement (AZT), des intérêts de retard seront retenus d'après § 16 AVZB. La permission de transport est donnée après l'encaissement des intérêts de retard.
13. Au cas où le bois ne serait pas payé jusqu' au **21.04.2026**, il sera vendu une deuxième fois par le vendeur sans consultation précédente. Le manque à gagner sera fait valoir selon § 16 AVZB.
14. Au dépôt de bois, un traitement du bois avec des produits insecticides est interdit non seulement aux clients mais aussi au vendeur.
15. **L'enlèvement être notifiée au moins 2 jours avant l'enlèvement au coordinateur du dépôt de bois respectif.**

Dépôt de bois	Interlocuteur	Numéro de portable
Schlüchtern „Waldhaus“ u.a.	Alexander Zentz	0049 151 -7230 3093

16. **Le bois acheté à la soumission peut être transporté seulement après présentation d'original permis d'enlèvement (dit « Abfuhrausweis » ; document justificatif pour le paiement de la facture) ou du permis d'enlèvement provisoire (d'après une caution selon § 17 AVZB). Si ces documents ne sont pas à l'enlèvement ou exemplaires seulement copié, l'enlèvement est interdit ou arrêtée.** L'accès au dépôt de bois est fermé jusqu' au **28.04.2026** Le risque de perte et la moins-value sont supportés par l'acheteur après l'adjudication du bois acheté.
17. Le bois doit être transporté jusqu'au **28.04.2026**, ensuite les dépôts de bois seront préparés pour la saison prochaine. Le bois sera transporté au bord du dépôt aux frais d'acheteur, s'il n'est pas enlevé à temps.

18. Les livraisons pour la soumission peuvent venir d'entreprises (propriétaires de forêt) qui sont soumis à la taxation régulière ; c'est pourquoi les clients étrangers doivent indiquer les informations suivantes en donnant une offre :

- numéro d'identification de la taxe sur le chiffre d'affaires;
- La vérification que la marchandise est vendue à un autre pays de l'Union Européenne ou hors de l'Union Européenne.
- La vérification que le client étranger est entrepreneur.
- La vérification que le client étranger a acheté la marchandise pour son entreprise et l'achat soumis aux règles de la taxe sur le chiffre d'affaires à l'étranger.

Quand ces informations ne sont pas indiqués en donnant une offre et le client a obtenu l'adjudication, 19% (TVA) sont facturés à l'entreprises qui sont soumis à la taxation régulière.

19. HessenForstTechnik offre la prise en charge de la logistique jusqu'à la gare de déchargement la plus proche. Pour cela perenz contact avec M. David Weiß David.Weiss@forst.hessen.de.

Anfahrtsbeschreibung

Submissions-Lagerplätze "Am Waldhaus" & "Kinzigstausee"

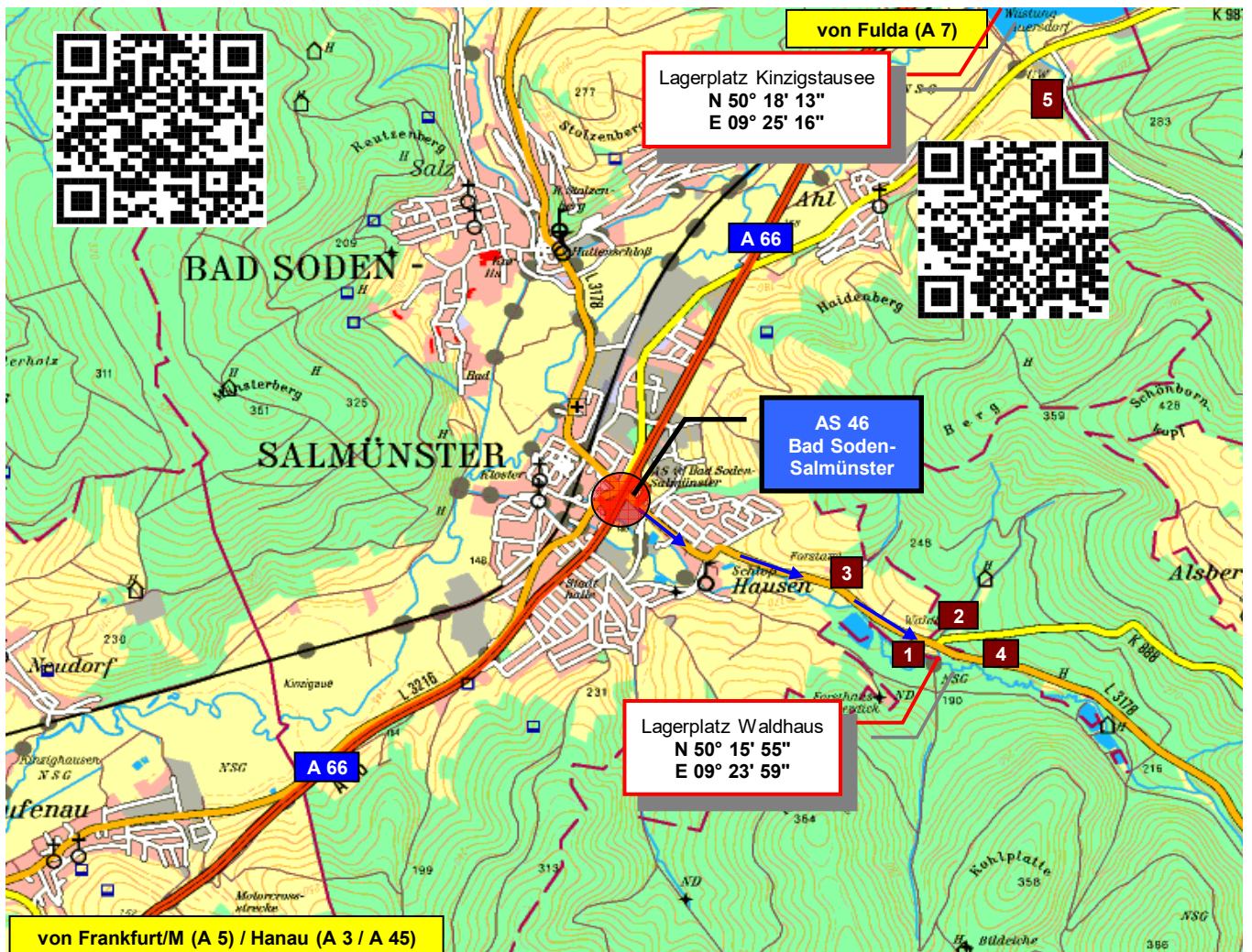

Anfahrtsbeschreibung:

über BAB A 66 (Frankfurt/Main / Hanau (A 3) - Fulda (A 7))

Anschluss-Stelle 46, Bad Soden-Salmünster (ca. 2,3 km bis zu den Submissionslagerplätzen)

auf L 3178 --> Mernes

durch den OT Hausen

ab Anschluss-Stelle BAB

nach ca. 1,6 km links --> **Lagerplatz 3 "Heidegraben"**

nach ca. 2,3 km rechts --> **Lagerplatz 1 "Waldhaus"** und links --> **Lagerplatz 2 "Mühlwiese"** sowie

Lagerplatz 4 "Alsberger Straße" (K 888)

Lagerplatz 5 "Kinzigstausee" zwischen Bad Soden Salmünster-Ahl und und Steinau an der Straße (K 987)

HESSEN-FORST

Forstamt Schlüchtern

Schloßstraße 24

D - 36381 Schlüchtern

Tel.: +49 (0) 66 61 - 96 45-0

Fax: +49 (0) 66 61 - 96 45-41

eMail: FA_Schluechtern@forst.hessen.de

Anfahrtskizze Wertholzlagerplatz „Kinzigstausee“

Forstamt Schlüchtern

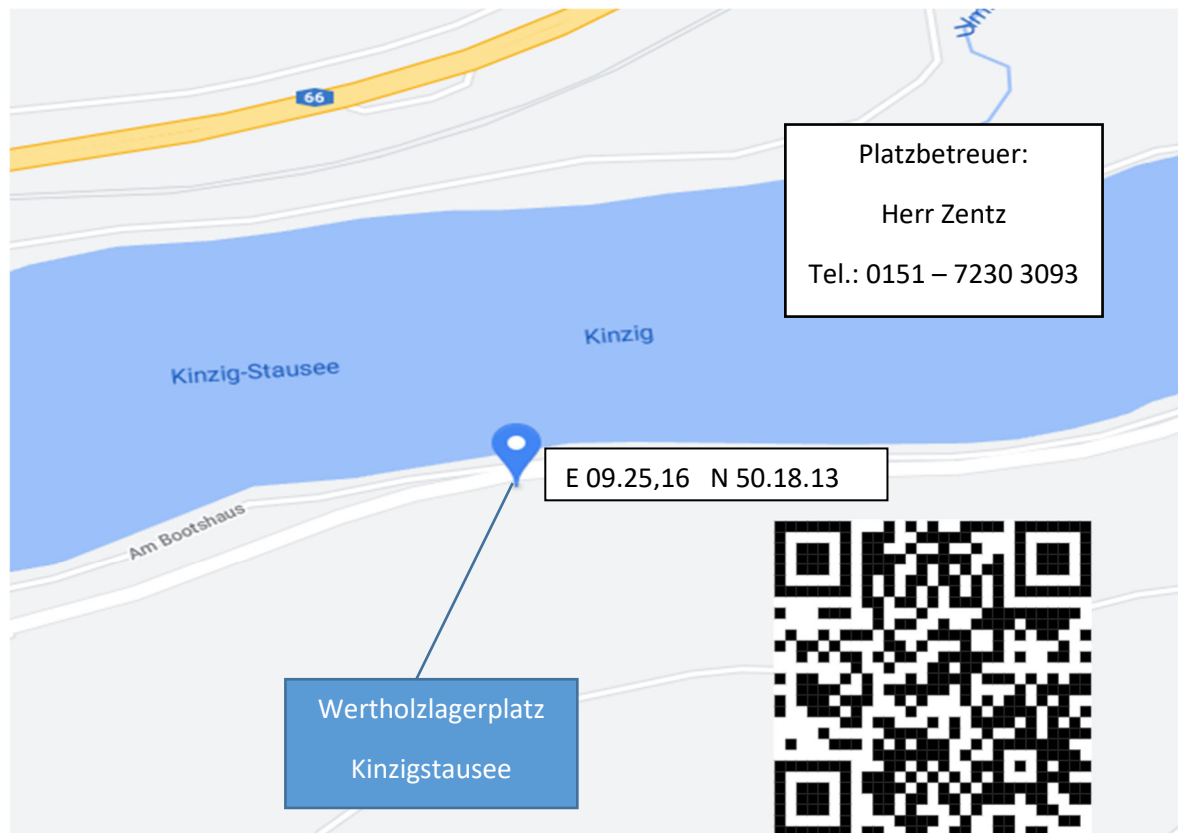

Der Platz liegt zwischen Bad Soden-Salmünster OT Ahl und Steinau südlich des Kinzigstausees.

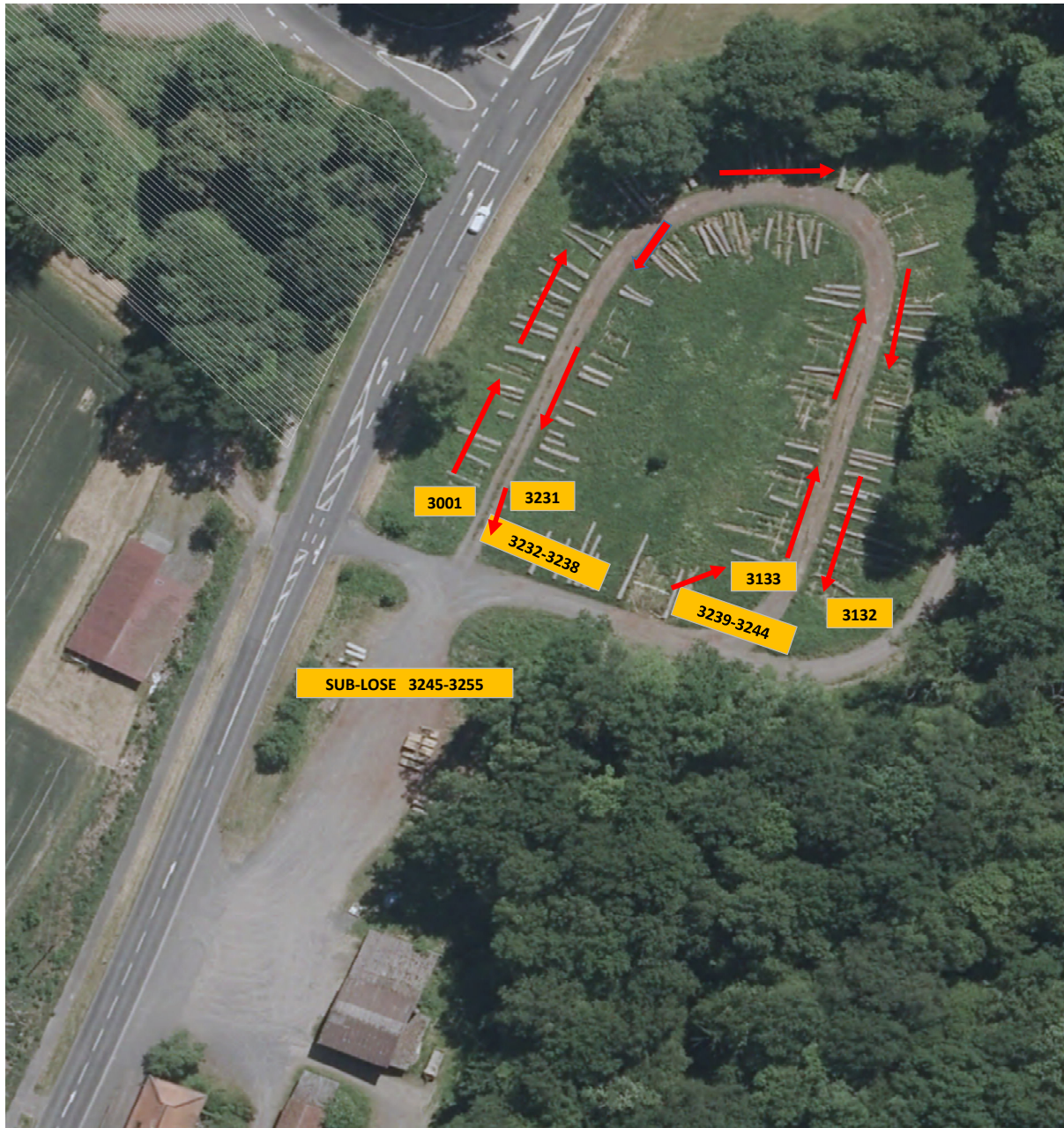

HessenForst Forstamt Schlüchtern

Eichenwert- und Stammholzsubmission 2026

Lagerforstamt: Schlüchtern

Wertholzlagerplatz "Waldhaus"

SUB-Los Nr. **3001** bis **3255**

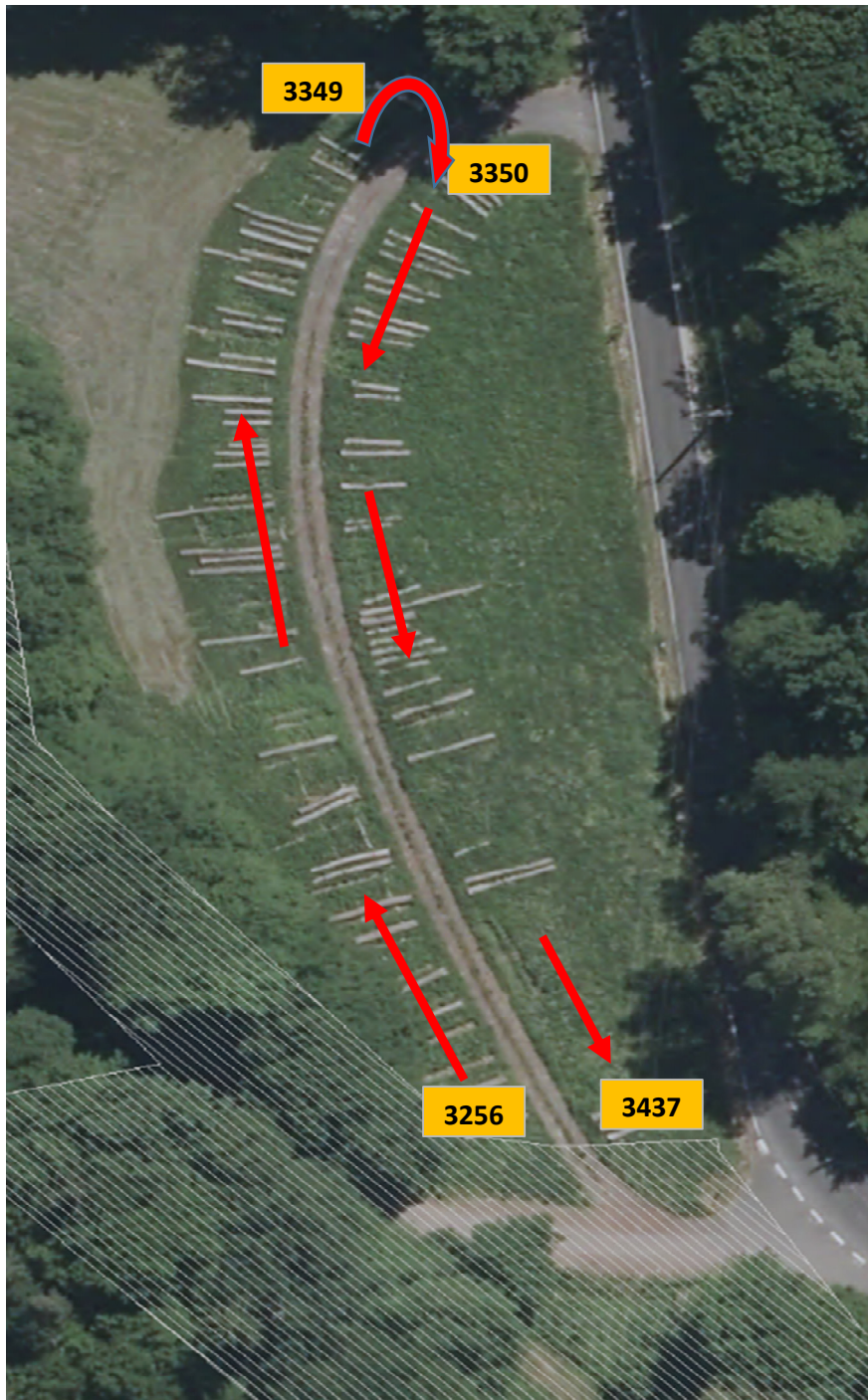

HessenForst Forstamt Schlüchtern

Eichenwert- und Stammholzsubmission 2026

Lagerforstamt: Schlüchtern

Wertholzlagerplatz "Mühlwiese"

SUB-Los Nr. **3256** bis **3437**

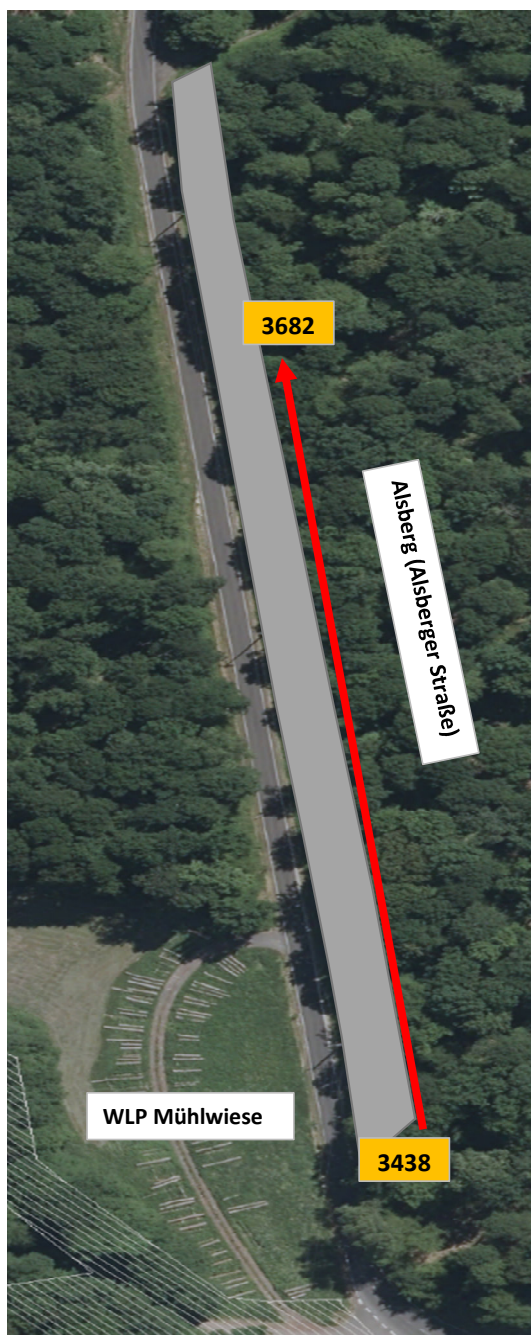

HessenForst Forstamt Schlüchtern

Eichenwert- und Stammholzsubmission 2026

Lagerforstamt: Schlüchtern

Wertholzlagerplatz "Alsberger Straße"

SUB-Los Nr. **3438** bis **3682**



HessenForst Forstamt Schlüchtern

Eichenwert- und Stammholzsubmission 2026

Lagerforstamt: Schlüchtern

Wertholzlagerplatz "Heidegraben"

SUB-Los Nr **3683** bis **3910**

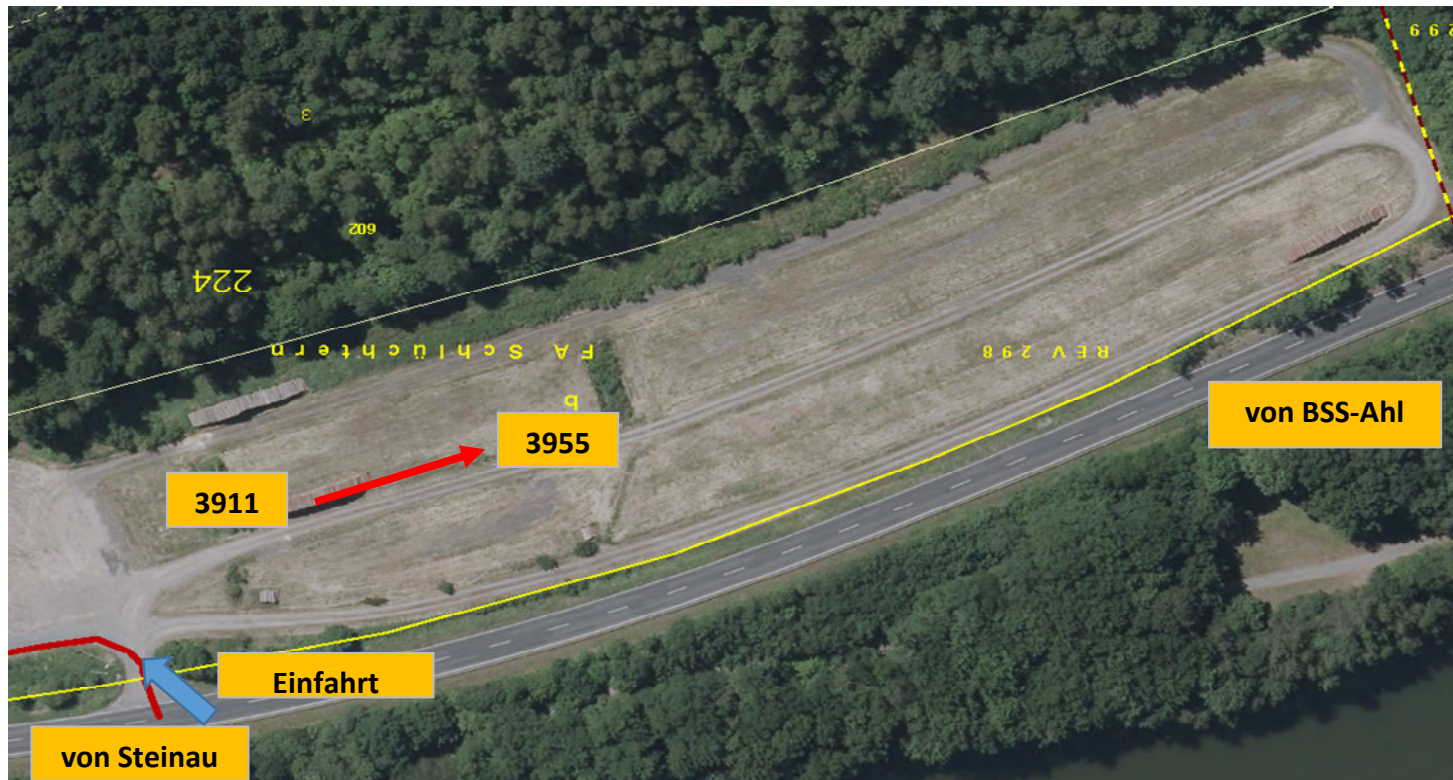

HessenForst Forstamt Schlüchtern

Eichenwert- und Stammholzsubmission 2026

Lagerforstamt: Schlüchtern

Wertholzlagerplatz "Kinzigstausee"

SUB-Los Nr. 3911 bis 3955

Hotels

Name	Straße	Ort	TelNr.	Email
Zum Jossatal	Salmünsterer Str. 15	63628 Bad Soden Salmünster / Mernes	06660-1376	info@zum-jossatal.de
Landhotel Betz	Brüder-Grimm-Str. 21	63628 Bad Soden Salmünster	06056-739-0	info@landhotel-betz.de
Restaurant Pension Haus am Park	Parkstraße 12	63628 Bad Soden Salmünster	06056-3064	wohlfuehlen@deinhausampark.de
Gartenhotel LandArt	Frowin-von-Huttenstr. 19	63628 Bad Soden Salmünster	06056-1844201	info@gartenhotel-badsoden.de
Aparthotel Panorama	Franz von Sicking Str. 1	63628 Bad Soden Salmünster	06056-3533	info@aparthotel-panorama.net
KIShotel am Kurpark	Parkstraße 8	63628 Bad Soden Salmünster	06056-91220	info@example.com
Zum Spessarttor	Spessartstraße 44	63628 Bad Soden Salmünster / Hausen	06056-1592	info@zum-spessarttor.de
Hotel Birkenhof	König Heinrich Weg 1	63628 Bad Soden Salmünster	06056-91690	willkommen@hotel-birkenhof-am-park.de

Losliste zur Submission 346 - Eichenwert- und Stammholzsubmission Schlüchtern
am 17.03.2026 17.03.2026 Uhr

E

Lagerplatz: 23 - Kinzigstausee

Zerti- fiziert	Sub-Los- Nr.	Holz- Nr.	Holz-Länge art	DmR	RA	DoR	RZ	Menge Fm o.R.	Notizen
Gemeindewald Schöffengrund									
PEFC	3911	1243	EI	6,0	47	4	43	aR	0,87
PEFC	3912	10513	EI	5,0	67	5	62	aR	1,51
PEFC	3913	10514	EI	3,6	60	5	55	aR	0,86
PEFC	3914	10515	EI	8,0	56	5	51	aR	1,63
PEFC	3915	1245	EI	4,9	59	5	54	aR	1,12
Staatswald FA Wetzlar									
PEFC	3916	1726	EI	4,6	79	5	74	aR	1,98
Gemeindewald Schöffengrund									
PEFC	3917	1246	EI	5,2	66	5	61	aR	1,52
Staatswald FA Wetzlar									
PEFC	3918	1769	EI	6,6	62	5	57	aR	1,68
Gemeindewald Bischoffen									
PEFC	3919	10605	EI	6,4	65	5	60	aR	1,81
Staatswald FA Wetzlar									
PEFC	3920	1727	EI	4,8	59	5	54	aR	1,10

Losliste zur Submission 346 - Eichenwert- und Stammholzsubmission Schlüchtern
am 17.03.2026 17.03.2026 Uhr



E

Lagerplatz: 23 - Kinzigstausee

Zerti- fiziert	Sub-Los- Nr.	Holz- Nr.	Holz-Länge art	DmR	RA	DoR	RZ	Menge Fm o.R.	Notizen
Gemeindewald Bischoffen									
PEFC	3921	10608	EI	4,7	66	5	61	aR	1,37
PEFC	3922	10604	EI	5,8	61	5	56	aR	1,43
PEFC	3923	10611	EI	4,5	71	5	66	aR	1,54
Staatswald FA Wetzlar									
PEFC	3924	1725	EI	3,6	59	5	54	aR	0,82
Gemeindewald Bischoffen									
PEFC	3925	10612	EI	2,5	61	5	56	aR	0,62
PEFC	3926	10609	EI	3,8	68	5	63	aR	1,18
PEFC	3927	10607	EI	3,5	61	5	56	aR	0,86
Staatswald FA Wetzlar									
PEFC	3928	1724	EI	2,8	55	5	50	aR	0,55
Gemeindewald Bischoffen									
PEFC	3929	10606	EI	5,5	65	5	60	aR	1,56
PEFC	3930	10613	EI	5,0	69	5	64	aR	1,61

Losliste zur Submission 346 - Eichenwert- und Stammholzsubmission Schlüchtern
am 17.03.2026 17.03.2026 Uhr



E

Lagerplatz: 23 - Kinzigstausee

Zerti- fiziert	Sub-Los- Nr.	Holz- Nr.	Holz-Länge art	DmR	RA	DoR	RZ	Menge Fm o.R.	Notizen
Gemeindewald Bischoffen									
PEFC	3931	10610	EI	4,9	58	5	53	aR	1,08
Staatswald FA Wetzlar									
PEFC	3932	1732	EI	6,8	66	5	61	aR	1,99
PEFC	3933	1730	EI	7,2	56	5	51	aR	1,47
PEFC	3934	1731	EI	7,2	81	5	76	aR	3,27
PEFC	3935	1729	EI	4,2	65	5	60	aR	1,19
Gemeindewald Schöffengrund									
PEFC	3936	1249	EI	4,7	51	4	47	aR	0,82
PEFC	3937	1251	EI	3,9	44	4	40	aR	0,49
PEFC	3938	1252	EI	4,4	48	4	44	aR	0,67
PEFC	3939	1253	EI	5,2	44	4	40	aR	0,65
PEFC	3940	10516	EI	7,2	62	5	57	aR	1,84
PEFC	3941	1254	EI	6,7	67	5	62	aR	2,02

Losliste zur Submission 346 - Eichenwert- und Stammholzsubmission Schlüchtern
am 17.03.2026 17.03.2026 Uhr



E

Lagerplatz: 23 - Kinzigstausee

Zerti- fiziert	Sub-Los- Nr.	Holz- Nr.	Holz-Länge art	DmR	RA	DoR	RZ	Menge Fm o.R.	Notizen
Gemeindewald Schöffengrund									
PEFC	3942	1250	EI	5,7	61	5	56	aR	1,40
PEFC	3943	10511	EI	7,0	59	5	54	aR	1,60
PEFC	3944	10512	EI	9,0	51	4	47	aR	1,56
PEFC	3945	10520	EI	6,7	82	5	77	aR	3,12
PEFC	3946	10517	EI	4,0	56	5	51	aR	0,82
PEFC	3947	10519	EI	5,0	53	4	49	aR	0,94
PEFC	3948	1241	EI	5,5	80	5	75	aR	2,43
PEFC	3949	10518	EI	6,5	44	4	40	aR	0,82
PEFC	3950	1247	EI	9,2	61	5	56	aR	2,27
PEFC	3951	1248	EI	10,3	65	5	60	aR	2,91
PEFC	3952	1242	EI	7,0	78	5	73	aR	2,93

**Losliste zur Submission 346 - Eichenwert- und Stammholzsubmission Schlüchtern
am 17.03.2026 17.03.2026 Uhr**

E

Lagerplatz: 23 - Kinzigstausee

Zerti- fiziert	Sub-Los- Nr.	Holz- Nr.	Holz-Länge art	DmR	RA	DoR	RZ	Menge Fm o.R.	Notizen
Gemeindewald Schöffengrund									
PEFC	3953	1244	EI	8,0	70	5	65	aR	2,65
Staatswald FA Wetzlar									
PEFC	3954	1722	EI	10,6	81	5	76	aR	4,81
PEFC	3955	1723	EI	10,0	71	5	66	aR	3,42
Summe Lagerplatz								72,79	45

Losliste zur Submission 346 - Eichenwert- und Stammholzsubmission Schlüchtern
am 17.03.2026 17.03.2026 Uhr

E

Lagerplatz: 24 - Heidegraben

Zerti- fiziert	Sub-Los- Nr.	Holz- Nr.	Holz-Länge art	DmR	RA	DoR	RZ	Menge Fm o.R.	Notizen
Staatswald FA Jossgrund									
PEFC	3683	164	EI	7,0	54	5	49	aR	1,32
PEFC	3684	512	EI	7,0	57	5	52	aR	1,49
PEFC	3685	501	EI	7,0	58	5	53	aR	1,54
PEFC	3686	503	EI	8,0	55	5	50	aR	1,57
PEFC	3687	502	EI	7,0	49	4	45	aR	1,11
PEFC	3688	163	EI	7,0	51	4	47	aR	1,21
PEFC	3689	507	EI	7,0	53	4	49	aR	1,32
PEFC	3690	506	EI	8,0	60	5	55	aR	1,90
PEFC	3691	328	EI	8,0	56	5	51	aR	1,63
PEFC	3692	326	EI	6,9	48	4	44	aR	1,05
PEFC	3693	516	EI	6,0	49	4	45	aR	0,95

Losliste zur Submission 346 - Eichenwert- und Stammholzsubmission Schlüchtern
am 17.03.2026 17.03.2026 Uhr



E

Lagerplatz: 24 - Heidegraben

Zerti- fiziert	Sub-Los- Nr.	Holz- Nr.	Holz-Länge art	DmR	RA	DoR	RZ	Menge Fm o.R.	Notizen
Staatswald FA Jossgrund									
PEFC	3694	509	EI	5,0	63	5	58	aR	1,32
PEFC	3695	505	EI	6,0	58	5	53	aR	1,32
PEFC	3696	504	EI	5,0	55	5	50	aR	0,98
PEFC	3697	327	EI	5,3	50	4	46	aR	0,88
PEFC	3698	162	EI	5,2	43	4	39	aR	0,62
Staatswald FA Fulda									
PEFC	3699	4706	EI	4,2	81	5	76	aR	1,91
PEFC	3700	4685	EI	5,2	86	5	81	aR	2,68
PEFC	3701	4705	EI	5,8	86	5	81	aR	2,99
PEFC	3702	4703	EI	6,6	84	5	79	aR	3,24
PEFC	3703	4716	EI	5,8	77	5	72	aR	2,36
PEFC	3704	4717	EI	6,2	67	5	62	aR	1,87

Losliste zur Submission 346 - Eichenwert- und Stammholzsubmission Schlüchtern
am 17.03.2026 17.03.2026 Uhr



E

Lagerplatz: 24 - Heidegraben

Zerti- fiziert	Sub-Los- Nr.	Holz- Nr.	Holz-Länge art	DmR	RA	DoR	RZ	Menge Fm o.R.	Notizen
Staatswald FA Fulda									
PEFC	3705	4719	EI	5,0	76	5	71	aR	1,98
PEFC	3706	4714	EI	7,6	55	5	50	aR	1,49
PEFC	3707	4718	EI	5,0	66	5	61	aR	1,46
Magistrat der Stadt Geisenheim									
PEFC	3708	3468	EI	6,7	58	5	53	aR	1,48
PEFC	3709	3470	EI	7,0	50	4	46	aR	1,16
PEFC	3710	3472	EI	5,7	69	5	64	aR	1,83
PEFC	3711	3479	EI	7,0	68	5	63	aR	2,18
PEFC	3712	3469	EI	8,0	59	5	54	aR	1,83
PEFC	3713	3458	EI	6,0	86	5	81	aR	3,09
PEFC	3714	3467	EI	7,6	65	5	60	aR	2,15
PEFC	3715	3461	EI	6,7	63	5	58	aR	1,77

Losliste zur Submission 346 - Eichenwert- und Stammholzsubmission Schlüchtern
am 17.03.2026 17.03.2026 Uhr



E

Lagerplatz: 24 - Heidegraben

Zerti- fiziert	Sub-Los- Nr.	Holz- Nr.	Holz-Länge art	DmR	RA	DoR	RZ	Menge Fm o.R.	Notizen
Staatswald FA Fulda									
PEFC	3716	4688	EI	7,0	79	5	74	aR	3,01
PEFC	3717	4699	EI	7,0	75	5	70	aR	2,69
Staatswald FA Jossgrund									
PEFC	3718	2210	EI	8,0	40	3	37	aR	0,86
Stadtwald Nidderau									
PEFC	3719	6337	EI	4,0	72	5	67	aR	1,41
PEFC	3720	6468	EI	4,4	68	5	63	aR	1,37
PEFC	3721	6465	EI	3,0	70	5	65	aR	1,00
PEFC	3722	6463	EI	4,1	69	5	64	aR	1,32
PEFC	3723	6464	EI	4,1	61	5	56	aR	1,01
PEFC	3724	6456	EI	4,6	64	5	59	aR	1,26
PEFC	3725	6393	EI	6,7	63	5	58	aR	1,77
PEFC	3726	6459	EI	4,1	70	5	65	aR	1,36

Losliste zur Submission 346 - Eichenwert- und Stammholzsubmission Schlüchtern
am 17.03.2026 17.03.2026 Uhr



E

Lagerplatz: 24 - Heidegraben

Zerti- fiziert	Sub-Los- Nr.	Holz- Nr.	Holz-Länge art	DmR	RA	DoR	RZ	Menge Fm o.R.	Notizen
Stadtwald Nidderau									
PEFC	3727	6451	EI	4,8	72	5	67	aR	1,69
PEFC	3728	6453	EI	3,0	73	5	68	aR	1,09
PEFC	3729	6335	EI	4,8	70	5	65	aR	1,59
PEFC	3730	6450	EI	4,0	77	5	72	aR	1,63
PEFC	3731	6452	EI	4,0	75	5	70	aR	1,54
PEFC	3732	6334	EI	7,0	67	5	62	aR	2,11
PEFC	3733	6392	EI	8,2	69	5	64	aR	2,64
PEFC	3734	6441	EI	7,3	75	5	70	aR	2,81
Staatswald FA Fulda									
PEFC	3735	4684	EI	7,4	89	5	84	aR	4,10
PEFC	3736	4698	EI	6,8	85	5	80	aR	3,42
PEFC	3737	4700	EI	7,4	81	5	76	aR	3,36

Losliste zur Submission 346 - Eichenwert- und Stammholzsubmission Schlüchtern
am 17.03.2026 17.03.2026 Uhr



E

Lagerplatz: 24 - Heidegraben

Zerti- fiziert	Sub-Los- Nr.	Holz- Nr.	Holz-Länge art	DmR	RA	DoR	RZ	Menge Fm o.R.	Notizen
Staatswald FA Jossgrund									
PEFC	3738	4	EI	7,5	62	5	57	aR	1,91
PEFC	3739	3	EI	8,5	51	4	47	aR	1,47
PEFC	3740	1	EI	6,0	70	5	65	aR	1,99
PEFC	3741	2	EI	7,0	63	5	58	aR	1,85
PEFC	3742	5	EI	10,0	77	5	72	aR	4,07
PEFC	3743	399	EI	6,0	41	3	38	aR	0,68
PEFC	3744	397	EI	6,0	42	3	39	aR	0,72
PEFC	3745	396	EI	5,5	38	3	35	aR	0,53
PEFC	3746	392	EI	8,0	51	4	47	aR	1,39
PEFC	3747	394	EI	7,0	54	5	49	aR	1,32
PEFC	3748	393	EI	8,0	47	4	43	aR	1,16

Losliste zur Submission 346 - Eichenwert- und Stammholzsubmission Schlüchtern
am 17.03.2026 17.03.2026 Uhr



E

Lagerplatz: 24 - Heidegraben

Zerti- fiziert	Sub-Los- Nr.	Holz- Nr.	Holz-Länge art	DmR	RA	DoR	RZ	Menge Fm o.R.	Notizen
Staatswald FA Jossgrund									
PEFC	3749	984	EI	6,0	56	5	51	aR	1,23
PEFC	3750	395	EI	8,0	61	5	56	aR	1,97
PEFC	3751	400	EI	6,0	42	3	39	aR	0,72
PEFC	3752	982	EI	6,5	45	4	41	aR	0,86
PEFC	3753	460	EI	8,0	46	4	42	aR	1,11
PEFC	3754	983	EI	8,0	56	5	51	aR	1,63
Staatswald FA Langen									
PEFC	3755	947	EI	6,7	79	5	74	aR	2,88
PEFC	3756	991	EI	9,8	75	5	70	aR	3,77
PEFC	3757	6647	EI	9,9	57	5	52	aR	2,10
PEFC	3758	6645	EI	6,7	89	5	84	aR	3,71
PEFC	3759	965	EI	9,0	73	5	68	aR	3,27

Losliste zur Submission 346 - Eichenwert- und Stammholzsubmission Schlüchtern
am 17.03.2026 17.03.2026 Uhr



E

Lagerplatz: 24 - Heidegraben

Zerti- fiziert	Sub-Los- Nr.	Holz- Nr.	Holz-Länge art	DmR	RA	DoR	RZ	Menge Fm o.R.	Notizen
Staatswald FA Langen									
PEFC	3760	945	EI	6,7	78	5	73	aR	2,80
Staatswald FA Jossgrund									
PEFC	3761	515	EI	8,0	54	5	49	aR	1,51
PEFC	3762	510	EI	9,0	49	4	45	aR	1,43
PEFC	3763	511	EI	9,0	55	5	50	aR	1,77
PEFC	3764	513	EI	11,0	55	5	50	aR	2,16
PEFC	3765	2176	EI	4,0	47	4	43	aR	0,58
PEFC	3766	2171	EI	9,1	44	4	40	aR	1,14
PEFC	3767	508	EI	9,0	54	5	49	aR	1,70
PEFC	3768	500	EI	9,0	55	5	50	aR	1,77
PEFC	3769	2169	EI	10,0	47	4	43	aR	1,45
PEFC	3770	2173	EI	9,4	41	3	38	aR	1,07

Losliste zur Submission 346 - Eichenwert- und Stammholzsubmission Schlüchtern
am 17.03.2026 17.03.2026 Uhr



E

Lagerplatz: 24 - Heidegraben

Zerti- fiziert	Sub-Los- Nr.	Holz- Nr.	Holz-Länge art	DmR	RA	DoR	RZ	Menge Fm o.R.	Notizen
Staatswald FA Jossgrund									
PEFC	3771	2164	EI	5,0	48	4	44	aR	0,76
PEFC	3772	2161	EI	3,6	51	4	47	aR	0,62
PEFC	3773	405	EI	4,5	39	3	36	aR	0,46
PEFC	3774	981	EI	4,2	57	5	52	aR	0,89
PEFC	3775	407	EI	3,5	44	4	40	aR	0,44
PEFC	3776	2075	EI	3,8	61	5	56	aR	0,94
PEFC	3777	2134	EI	6,0	48	4	44	aR	0,91
PEFC	3778	2133	EI	6,0	58	5	53	aR	1,32
PEFC	3779	694	EI	6,0	44	4	40	aR	0,75
PEFC	3780	2135	EI	6,0	52	4	48	aR	1,09
PEFC	3781	2072	EI	5,0	57	5	52	aR	1,06

Losliste zur Submission 346 - Eichenwert- und Stammholzsubmission Schlüchtern
am 17.03.2026 17.03.2026 Uhr

E

Lagerplatz: 24 - Heidegraben

Zerti- fiziert	Sub-Los- Nr.	Holz- Nr.	Holz-Länge art	DmR	RA	DoR	RZ	Menge Fm o.R.	Notizen
Staatswald FA Jossgrund									
PEFC	3782	2043	EI	9,0	56	5	51	aR	1,84
PEFC	3783	2128	EI	9,0	56	5	51	aR	1,84
PEFC	3784	690	EI	8,0	47	4	43	aR	1,16
PEFC	3785	2127	EI	8,0	57	5	52	aR	1,70
PEFC	3786	980	EI	5,2	44	4	40	aR	0,65
PEFC	3787	693	EI	5,0	52	4	48	aR	0,90
PEFC	3788	406	EI	4,5	52	4	48	aR	0,81
PEFC	3789	2044	EI	6,0	60	5	55	aR	1,43
PEFC	3790	2126	EI	6,0	52	4	48	aR	1,09
PEFC	3791	2073	EI	3,8	73	5	68	aR	1,38
PEFC	3792	985	EI	4,0	55	5	50	aR	0,79

Losliste zur Submission 346 - Eichenwert- und Stammholzsubmission Schlüchtern
am 17.03.2026 17.03.2026 Uhr



E

Lagerplatz: 24 - Heidegraben

Zerti- fiziert	Sub-Los- Nr.	Holz- Nr.	Holz-Länge art	DmR	RA	DoR	RZ	Menge Fm o.R.	Notizen
Staatswald FA Fulda									
PEFC	3793	2622	EI	6,2	57	5	52	aR	1,32
Stadtwald Fulda									
PEFC	3794	2629	EI	6,6	49	4	45	aR	1,05
PEFC	3795	2630	EI	5,5	63	5	58	aR	1,45
PEFC	3796	2631	EI	6,3	64	5	59	aR	1,72
Staatswald FA Fulda									
PEFC	3797	2606	EI	7,5	53	4	49	aR	1,41
PEFC	3798	2623	EI	5,6	60	5	55	aR	1,33
PEFC	3799	2608	EI	5,7	52	4	48	aR	1,03
PEFC	3800	2612	EI	5,7	56	5	51	aR	1,16
PEFC	3801	2616	EI	4,0	64	5	59	aR	1,09
PEFC	3802	2614	EI	4,5	62	5	57	aR	1,15
PEFC	3803	2617	EI	3,4	60	5	55	aR	0,81

Losliste zur Submission 346 - Eichenwert- und Stammholzsubmission Schlüchtern
am 17.03.2026 17.03.2026 Uhr



E

Lagerplatz: 24 - Heidegraben

Zerti- fiziert	Sub-Los- Nr.	Holz- Nr.	Holz-Länge art	DmR	RA	DoR	RZ	Menge Fm o.R.	Notizen
Magistrat der Stadt Geisenheim									
PEFC	3804	3477	EI	6,3	69	5	64	aR	2,03
PEFC	3805	3480	EI	6,5	66	5	61	aR	1,90
PEFC	3806	3473	EI	6,8	62	5	57	aR	1,74
PEFC	3807	3455	EI	6,2	62	5	57	aR	1,58
PEFC	3808	3475	EI	7,5	63	5	58	aR	1,98
PEFC	3809	3454	EI	7,5	68	5	63	aR	2,34
PEFC	3810	3471	EI	6,5	57	5	52	aR	1,38
Staatswald FA Langen									
PEFC	3811	926	EI	4,7	76	5	71	aR	1,86
PEFC	3812	927	EI	4,5	56	5	51	aR	0,92
PEFC	3813	935	EI	6,0	74	5	69	aR	2,24
PEFC	3814	932	EI	5,5	56	5	51	aR	1,12

Losliste zur Submission 346 - Eichenwert- und Stammholzsubmission Schlüchtern
am 17.03.2026 17.03.2026 Uhr



E

Lagerplatz: 24 - Heidegraben

Zerti- fiziert	Sub-Los- Nr.	Holz- Nr.	Holz-Länge art	DmR	RA	DoR	RZ	Menge Fm o.R.	Notizen
Staatswald FA Langen									
PEFC	3815	3848	EI	5,8	66	5	61	aR	1,70
Staatswald FA Darmstadt									
PEFC	3816	57477	EI	6,0	62	5	57	aR	1,53
Staatswald FA Jossgrund									
PEFC	3817	2212	EI	10,0	41	3	38	aR	1,13
PEFC	3818	989	EI	10,0	42	3	39	aR	1,19
PEFC	3819	2211	EI	9,5	50	4	46	aR	1,58
Staatswald FA Langen									
PEFC	3820	3852	EI	3,6	79	5	74	aR	1,55
Staatswald FA Fulda									
PEFC	3821	2605	EI	3,9	56	5	51	aR	0,80
PEFC	3822	2602	EI	5,2	54	5	49	aR	0,98
PEFC	3823	2603	EI	7,6	47	4	43	aR	1,10
PEFC	3824	2620	EI	5,8	65	5	60	aR	1,64

Losliste zur Submission 346 - Eichenwert- und Stammholzsubmission Schlüchtern
am 17.03.2026 17.03.2026 Uhr



E

Lagerplatz: 24 - Heidegraben

Zerti- fiziert	Sub-Los- Nr.	Holz- Nr.	Holz-Länge art	DmR	RA	DoR	RZ	Menge Fm o.R.	Notizen
Staatswald FA Fulda									
PEFC	3825	2621	EI	5,7	63	5	58	aR	1,51
PEFC	3826	2604	EI	5,5	61	5	56	aR	1,35
PEFC	3827	2609	EI	5,4	71	5	66	aR	1,85
PEFC	3828	2624	EI	4,7	61	5	56	aR	1,16
Staatswald FA Darmstadt									
PEFC	3829	12710	EI	6,5	67	5	62	aR	1,96
PEFC	3830	12717	EI	6,4	68	5	63	aR	2,00
PEFC	3831	12706	EI	7,0	73	5	68	aR	2,54
PEFC	3832	12678	EI	7,4	80	5	75	aR	3,27
PEFC	3833	57435	EI	7,0	72	5	67	aR	2,47
PEFC	3834	57430	EI	7,4	69	5	64	aR	2,38
PEFC	3835	57431	EI	7,7	76	5	71	aR	3,05

Losliste zur Submission 346 - Eichenwert- und Stammholzsubmission Schlüchtern
am 17.03.2026 17.03.2026 Uhr



E

Lagerplatz: 24 - Heidegraben

Zerti- fiziert	Sub-Los- Nr.	Holz- Nr.	Holz-Länge art	DmR	RA	DoR	RZ	Menge Fm o.R.	Notizen
Staatswald FA Darmstadt									
PEFC	3836	12708	EI	5,8	72	5	67	aR	2,04
PEFC	3837	12654	EI	6,2	71	5	66	aR	2,12
PEFC	3838	12714	EI	6,0	67	5	62	aR	1,81
PEFC	3839	12656	EI	5,9	71	5	66	aR	2,02
PEFC	3840	57432	EI	5,8	74	5	69	aR	2,17
PEFC	3841	12658	EI	5,6	67	5	62	aR	1,69
Magistrat der Stadt Braunfels									
PEFC	3842	3348	EI	6,0	43	4	39	aR	0,72
PEFC		3349	EI	6,0	47	4	43	aR	0,87
PEFC		3350	EI	8,0	39	3	36	aR	0,81
PEFC		3351	EI	8,0	40	3	37	aR	0,86
PEFC		3352	EI	8,0	48	4	44	aR	1,22

Losliste zur Submission 346 - Eichenwert- und Stammholzsubmission Schlüchtern
am 17.03.2026 17.03.2026 Uhr



E

Lagerplatz: 24 - Heidegraben

Zerti- fiziert	Sub-Los- Nr.	Holz- Nr.	Holz-Länge art	DmR	RA	DoR	RZ	Menge Fm o.R.	Notizen
Magistrat der Stadt Braunfels									
PEFC		3353	EI	7,0	47	4	43	aR	1,02
PEFC		3354	EI	5,0	38	3	35	aR	0,48
PEFC		3355	EI	6,0	47	4	43	aR	0,87
PEFC		3356	EI	6,7	40	3	37	aR	0,72
PEFC		3357	EI	7,5	45	4	41	aR	0,99
PEFC		3358	EI	6,0	40	3	37	aR	0,65
Summe Los 3842								9,21	11
Stadtwald Maintal									
PEFC	3843	3264	EI	6,2	63	5	58	aR	1,64
PEFC	3844	3262	EI	4,0	87	5	82	aR	2,11
PEFC	3845	3263	EI	5,5	80	5	75	aR	2,43
PEFC	3846	3261	EI	5,5	63	5	58	aR	1,45
Staatswald FA Hanau-Wolfgang									
PEFC	3847	3017	EI	3,5	66	5	61	aR	1,02

Losliste zur Submission 346 - Eichenwert- und Stammholzsubmission Schlüchtern
am 17.03.2026 17.03.2026 Uhr



E

Lagerplatz: 24 - Heidegraben

Zerti- fiziert	Sub-Los- Nr.	Holz- Nr.	Holz-Länge art	DmR	RA	DoR	RZ	Menge Fm o.R.	Notizen
Staatswald FA Hanau-Wolfgang									
PEFC	3848	3013	EI	5,0	69	5	64	aR	1,61
Stadtwald Maintal									
PEFC	3849	3265	EI	7,6	70	5	65	aR	2,52
PEFC	3850	3268	EI	5,0	60	5	55	aR	1,19
Staatswald FA Hanau-Wolfgang									
PEFC	3851	3012	EI	7,5	57	5	52	aR	1,59
PEFC	3852	3011	EI	8,0	58	5	53	aR	1,76
PEFC	3853	3014	EI	7,5	65	5	60	aR	2,12
PEFC	3854	3015	EI	7,0	60	5	55	aR	1,66
PEFC	3855	3016	EI	6,0	59	5	54	aR	1,37
Staatswald FA Darmstadt									
PEFC	3856	11203	EI	5,0	88	5	83	aR	2,71
PEFC	3857	11206	EI	6,2	85	5	80	aR	3,12
PEFC	3858	11202	EI	7,0	67	5	62	aR	2,11

Losliste zur Submission 346 - Eichenwert- und Stammholzsubmission Schlüchtern
am 17.03.2026 17.03.2026 Uhr



E

Lagerplatz: 24 - Heidegraben

Zerti- fiziert	Sub-Los- Nr.	Holz- Nr.	Holz-Länge art	DmR	RA	DoR	RZ	Menge Fm o.R.	Notizen
Staatswald FA Darmstadt									
PEFC	3859	11198	EI	6,0	76	5	71	aR	2,38
Gemeindewald Bischoffen									
PEFC	3860	10592	EI	4,6	60	5	55	aR	1,09
PEFC	3861	10590	EI	3,2	73	5	68	aR	1,16
PEFC	3862	10587	EI	6,3	57	5	52	aR	1,34
Stadtwald Nidderau									
PEFC	3863	6336	EI	8,0	69	5	64	aR	2,57
PEFC	3864	6449	EI	7,1	77	5	72	aR	2,89
PEFC	3865	6466	EI	7,4	62	5	57	aR	1,89
Staatswald FA Darmstadt									
PEFC	3866	12640	EI	3,0	79	5	74	aR	1,29
PEFC	3867	12631	EI	6,8	57	5	52	aR	1,44
PEFC	3868	12679	EI	5,0	80	5	75	aR	2,21
PEFC	3869	12641	EI	3,5	64	5	59	aR	0,96

Losliste zur Submission 346 - Eichenwert- und Stammholzsubmission Schlüchtern
am 17.03.2026 17.03.2026 Uhr



E

Lagerplatz: 24 - Heidegraben

Zerti- fiziert	Sub-Los- Nr.	Holz- Nr.	Holz-Länge art	DmR	RA	DoR	RZ	Menge Fm o.R.	Notizen
Staatswald FA Darmstadt									
PEFC	3870	12638	EI	3,8	59	5	54	aR	0,87
PEFC	3871	12636	EI	4,8	52	4	48	aR	0,87
PEFC	3872	12635	EI	2,5	58	5	53	aR	0,55
PEFC	3873	12637	EI	3,9	51	4	47	aR	0,68
PEFC	3874	12634	EI	4,6	59	5	54	aR	1,05
PEFC	3875	12639	EI	4,3	54	5	49	aR	0,81
PEFC	3876	12627	EI	3,5	77	5	72	aR	1,43
Staatswald FA Fulda									
PEFC	3877	2601	EI	4,0	54	5	49	aR	0,75
PEFC	3878	2619	EI	3,0	62	5	57	aR	0,77
Stadtwald Fulda									
PEFC	3879	2633	EI	3,6	65	5	60	aR	1,02
Staatswald FA Fulda									
PEFC	3880	2610	EI	4,5	62	5	57	aR	1,15

Losliste zur Submission 346 - Eichenwert- und Stammholzsubmission Schlüchtern
am 17.03.2026 17.03.2026 Uhr



E

Lagerplatz: 24 - Heidegraben

Zerti- fiziert	Sub-Los- Nr.	Holz- Nr.	Holz-Länge art	DmR	RA	DoR	RZ	Menge Fm o.R.	Notizen
Staatswald FA Fulda									
PEFC	3881	2000	EI	5,2	65	5	60	aR	1,47
Staatswald FA Langen									
PEFC	3882	976	EI	7,2	63	5	58	aR	1,90
Staatswald FA Fulda									
PEFC	3883	2611	EI	4,7	71	5	66	aR	1,61
Staatswald FA Langen									
PEFC	3884	937	EI	7,4	71	5	66	aR	2,53
PEFC	3885	936	EI	7,0	64	5	59	aR	1,91
PEFC	3886	934	EI	7,1	65	5	60	aR	2,01
PEFC	3887	3850	EI	6,8	57	5	52	aR	1,44
PEFC	3888	3846	EI	7,4	74	5	69	aR	2,77
PEFC	3889	3851	EI	8,4	73	5	68	aR	3,05
Staatswald FA Fulda									
PEFC	3890	4711	EI	4,8	71	5	66	aR	1,64

Losliste zur Submission 346 - Eichenwert- und Stammholzsubmission Schlüchtern
am 17.03.2026 17.03.2026 Uhr



E

Lagerplatz: 24 - Heidegraben

Zerti- fiziert	Sub-Los- Nr.	Holz- Nr.	Holz-Länge art	DmR	RA	DoR	RZ	Menge Fm o.R.	Notizen
Staatswald FA Darmstadt									
PEFC	3891	57478	EI	7,7	67	5	62	aR	2,32
Staatswald FA Fulda									
PEFC	3892	4692	EI	4,5	79	5	74	aR	1,94
PEFC	3893	4689	EI	5,9	76	5	71	aR	2,34
PEFC	3894	4693	EI	6,3	86	5	81	aR	3,25
PEFC	3895	4694	EI	6,2	87	5	82	aR	3,27
PEFC	3896	4697	EI	5,8	76	5	71	aR	2,30
PEFC	3897	4687	EI	6,8	71	5	66	aR	2,33
PEFC	3898	4695	EI	4,3	79	5	74	aR	1,85
PEFC	3899	4701	EI	5,0	72	5	67	aR	1,76
Staatswald FA Langen									
PEFC	3900	940	EI	7,5	65	5	60	aR	2,12
PEFC	3901	6658	EI	7,5	49	4	45	aR	1,19

Losliste zur Submission 346 - Eichenwert- und Stammholzsubmission Schlüchtern
am 17.03.2026 17.03.2026 Uhr



E

Lagerplatz: 24 - Heidegraben

Zerti- fiziert	Sub-Los- Nr.	Holz- Nr.	Holz-Länge art	DmR	RA	DoR	RZ	Menge Fm o.R.	Notizen
Staatswald FA Darmstadt									
PEFC	3902	8727	EI	8,3	61	5	56	aR	2,04
Staatswald FA Langen									
PEFC	3903	931	EI	10,3	63	5	58	aR	2,72
PEFC	3904	928	EI	7,6	73	5	68	aR	2,76
Staatswald FA Darmstadt									
PEFC	3905	12642	EI	7,3	68	5	63	aR	2,28
Staatswald FA Langen									
PEFC	3906	929	EI	10,4	69	5	64	aR	3,35
PEFC	3907	996	EI	7,5	77	5	72	aR	3,05
PEFC	3908	948	EI	8,0	76	5	71	aR	3,17
PEFC	3909	970	EI	7,1	66	5	61	aR	2,08
PEFC	3910	946	EI	7,0	74	5	69	aR	2,62
Summe Lagerplatz								398,33	238

Losliste zur Submission 346 - Eichenwert- und Stammholzsubmission Schlüchtern
am 17.03.2026 17.03.2026 Uhr



E

Lagerplatz: 25 - Salmünster-Waldhaus

Zerti- fiziert	Sub-Los- Nr.	Holz- Nr.	Holz-Länge art	DmR	RA	DoR	RZ	Menge Fm o.R.	Notizen
Magistrat der Stadt Braunfels									
PEFC	3001	1992	EI	7,0	56	5	51	aR	1,43
PEFC	3002	1995	EI	9,5	57	5	52	aR	2,02
PEFC	3003	1991	EI	10,5	49	4	45	aR	1,67
PEFC	3004	1998	EI	7,0	58	5	53	aR	1,54
PEFC	3005	1983	EI	6,0	59	5	54	aR	1,37
PEFC	3006	1984	EI	7,0	53	4	49	aR	1,32
PEFC	3007	1986	EI	6,5	57	5	52	aR	1,38
PEFC	3008	1987	EI	8,0	49	4	45	aR	1,27
PEFC	3009	1985	EI	8,5	50	4	46	aR	1,41
Staatswald FA Jossgrund									
PEFC	3010	373	EI	7,0	53	4	49	aR	1,32
PEFC	3011	378	EI	6,5	46	4	42	aR	0,90

Losliste zur Submission 346 - Eichenwert- und Stammholzsubmission Schlüchtern
am 17.03.2026 17.03.2026 Uhr

E

Lagerplatz: 25 - Salmünster-Waldhaus

Zerti- fiziert	Sub-Los- Nr.	Holz- Nr.	Holz-Länge art	DmR	RA	DoR	RZ	Menge Fm o.R.	Notizen
Staatswald FA Jossgrund									
PEFC	3012	374	EI	7,0	42	3	39	aR	0,84
PEFC	3013	380	EI	5,5	57	5	52	aR	1,17
PEFC	3014	383	EI	8,0	43	4	39	aR	0,96
PEFC	3015	385	EI	8,5	48	4	44	aR	1,29
PEFC	3016	372	EI	7,0	42	3	39	aR	0,84
PEFC	3017	381	EI	6,5	51	4	47	aR	1,13
PEFC	3018	384	EI	8,0	50	4	46	aR	1,33
PEFC	3019	382	EI	9,0	44	4	40	aR	1,13
PEFC	3020	4	EI	7,0	52	4	48	aR	1,27
PEFC	3021	1	EI	7,5	45	4	41	aR	0,99
PEFC	3022	3	EI	8,0	51	4	47	aR	1,39

Losliste zur Submission 346 - Eichenwert- und Stammholzsubmission Schlüchtern
am 17.03.2026 17.03.2026 Uhr



E

Lagerplatz: 25 - Salmünster-Waldhaus

Zerti- fiziert	Sub-Los- Nr.	Holz- Nr.	Holz-Länge art	DmR	RA	DoR	RZ	Menge Fm o.R.	Notizen
Staatswald FA Jossgrund									
PEFC	3023	13	EI	7,7	59	5	54	aR	1,76
PEFC	3024	14	EI	7,0	48	4	44	aR	1,06
PEFC	3025	8	EI	8,0	45	4	41	aR	1,06
PEFC	3026	9	EI	6,5	44	4	40	aR	0,82
PEFC	3027	408	EI	6,9	46	4	42	aR	0,96
PEFC	3028	411	EI	7,0	45	4	41	aR	0,92
PEFC	3029	347	EI	8,0	40	3	37	aR	0,86
PEFC	3030	358	EI	8,0	51	4	47	aR	1,39
PEFC	3031	354	EI	7,0	43	4	39	aR	0,84
PEFC	3032	391	EI	9,9	45	4	41	aR	1,31
Staatswald FA Schlüchtern									
PEFC	3033	3047	EI	8,2	59	5	54	aR	1,88

Losliste zur Submission 346 - Eichenwert- und Stammholzsubmission Schlüchtern
am 17.03.2026 17.03.2026 Uhr



E

Lagerplatz: 25 - Salmünster-Waldhaus

Zerti- fiziert	Sub-Los- Nr.	Holz- Nr.	Holz-Länge art	DmR	RA	DoR	RZ	Menge Fm o.R.	Notizen
Staatswald FA Schlüchtern									
PEFC	3034	3048	EI	8,1	69	5	64	aR	2,61
PEFC	3035	3036	EI	8,0	68	5	63	aR	2,49
PEFC	3036	3004	EI	6,0	59	5	54	aR	1,37
PEFC	3037	3003	EI	6,0	66	5	61	aR	1,75
PEFC	3038	3002	EI	7,9	61	5	56	aR	1,95
PEFC	3039	3028	EI	8,1	73	5	68	aR	2,94
PEFC	3040	3031	EI	7,7	44	4	40	aR	0,97
PEFC	3041	3008	EI	6,8	57	5	52	aR	1,44
PEFC	3042	3030	EI	7,0	61	5	56	aR	1,72
PEFC	3043	3032	EI	7,8	55	5	50	aR	1,53
PEFC	3044	3033	EI	8,1	43	4	39	aR	0,97

Losliste zur Submission 346 - Eichenwert- und Stammholzsubmission Schlüchtern
am 17.03.2026 17.03.2026 Uhr



E

Lagerplatz: 25 - Salmünster-Waldhaus

Zerti- fiziert	Sub-Los- Nr.	Holz- Nr.	Holz-Länge art	DmR	RA	DoR	RZ	Menge Fm o.R.	Notizen
Staatswald FA Schlüchtern									
PEFC	3045	3005	EI	6,0	55	5	50	aR	1,18
PEFC	3046	3009	EI	6,0	41	3	38	aR	0,68
PEFC	3047	3013	EI	7,0	62	5	57	aR	1,79
PEFC	3048	3010	EI	8,0	45	4	41	aR	1,06
PEFC	3049	3011	EI	9,0	57	5	52	aR	1,91
PEFC	3050	3016	EI	8,4	54	5	49	aR	1,58
PEFC	3051	3012	EI	7,3	60	5	55	aR	1,73
PEFC	3052	3017	EI	8,8	65	5	60	aR	2,49
PEFC	3053	3015	EI	7,5	42	3	39	aR	0,90
PEFC	3054	3020	EI	7,8	38	3	35	aR	0,75
PEFC	3055	3014	EI	5,4	60	5	55	aR	1,28

Losliste zur Submission 346 - Eichenwert- und Stammholzsubmission Schlüchtern
am 17.03.2026 17.03.2026 Uhr

E

Lagerplatz: 25 - Salmünster-Waldhaus

Zerti- fiziert	Sub-Los- Nr.	Holz- Nr.	Holz-Länge art	DmR	RA	DoR	RZ	Menge Fm o.R.	Notizen
Stadtwald Bad Soden-Salmünster beim FA 1167									
PEFC	3056	1903	EI	6,2	68	5	63	aR	1,93
PEFC	3057	1901	EI	6,9	64	5	59	aR	1,89
PEFC	3058	1906	EI	8,6	70	5	65	aR	2,85
PEFC	3059	1909	EI	6,4	62	5	57	aR	1,63
PEFC	3060	1910	EI	6,7	68	5	63	aR	2,09
PEFC	3061	1907	EI	9,5	57	5	52	aR	2,02
PEFC	3062	1911	EI	10,5	70	5	65	aR	3,48
PEFC	3063	1912	EI	8,4	66	5	61	aR	2,45
PEFC	3064	1904	EI	6,1	72	5	67	aR	2,15
PEFC	3065	1905	EI	4,3	76	5	71	aR	1,70
PEFC	3066	1	EI	4,0	71	5	66	aR	1,37

Losliste zur Submission 346 - Eichenwert- und Stammholzsubmission Schlüchtern
am 17.03.2026 17.03.2026 Uhr



E

Lagerplatz: 25 - Salmünster-Waldhaus

Zerti- fiziert	Sub-Los- Nr.	Holz- Nr.	Holz-Länge art	DmR	RA	DoR	RZ	Menge Fm o.R.	Notizen
Stadtwald Bad Soden-Salmünster beim FA 1167									
PEFC	3067	1908	EI	3,0	81	5	76	aR	1,36
Magistrat der Stadt Steinau a.d.Str.									
PEFC	3068	4200	EI	5,0	74	5	69	aR	1,87
PEFC	3069	4207	EI	7,0	57	5	52	aR	1,49
PEFC	3070	4204	EI	7,0	76	5	71	aR	2,77
PEFC	3071	4199	EI	6,0	86	5	81	aR	3,09
PEFC	3072	4205	EI	6,0	73	5	68	aR	2,18
PEFC	3073	4197	EI	6,0	55	5	50	aR	1,18
PEFC	3074	4206	EI	6,0	74	5	69	aR	2,24
PEFC	3075	4202	EI	5,0	80	5	75	aR	2,21
PEFC	3076	4208	EI	6,0	51	4	47	aR	1,04
PEFC	3077	4198	EI	5,0	66	5	61	aR	1,46

Losliste zur Submission 346 - Eichenwert- und Stammholzsubmission Schlüchtern
am 17.03.2026 17.03.2026 Uhr



E

Lagerplatz: 25 - Salmünster-Waldhaus

Zerti- fiziert	Sub-Los- Nr.	Holz- Nr.	Holz-Länge art	DmR	RA	DoR	RZ	Menge Fm o.R.	Notizen
Magistrat der Stadt Steinau a.d.Str.									
PEFC	3078	4201	EI	4,0	94	5	89	aR	2,49
PEFC	3079	4203	EI	6,0	63	5	58	aR	1,59
Magistrat der Stadt Schlüchtern									
PEFC	3080	1012	EI	7,0	65	5	60	aR	1,98
PEFC	3081	1009	EI	9,0	70	5	65	aR	2,99
PEFC	3082	1010	EI	8,0	71	5	66	aR	2,74
PEFC	3083	1011	EI	10,1	62	5	57	aR	2,58
PEFC	3084	1020	EI	10,6	75	5	70	aR	4,08
PEFC	3085	1021	EI	10,7	59	5	54	aR	2,45
PEFC	3086	1008	EI	12,0	61	5	56	aR	2,96
Stadtwald Bad Soden-Salmünster beim FA 1167									
PEFC	3087	1914	EI	11,8	66	5	61	aR	3,45
PEFC	3088	1915	EI	7,0	70	5	65	aR	2,32

Losliste zur Submission 346 - Eichenwert- und Stammholzsubmission Schlüchtern
am 17.03.2026 17.03.2026 Uhr



E

Lagerplatz: 25 - Salmünster-Waldhaus

Zerti- fiziert	Sub-Los- Nr.	Holz- Nr.	Holz-Länge art	DmR	RA	DoR	RZ	Menge Fm o.R.	Notizen
Stadtwald Bad Soden-Salmünster beim FA 1167									
PEFC	3089	1919	EI	7,1	82	5	77	aR	3,31
PEFC	3090	1897	EI	8,0	66	5	61	aR	2,34
PEFC	3091	1916	EI	6,8	62	5	57	aR	1,74
PEFC	3092	1920	EI	8,0	74	5	69	aR	2,99
PEFC	3093	1918	EI	5,4	77	5	72	aR	2,20
PEFC	3094	1917	EI	5,6	64	5	59	aR	1,53
PEFC	3095	1913	EI	7,0	51	4	47	aR	1,21
Privatwald Christinenhof, Johann-Georg zu Ysenburg									
	3096	714	EI	8,0	62	5	57	aR	2,04
	3097	706	EI	5,0	68	5	63	aR	1,56
	3098	715	EI	5,8	74	5	69	aR	2,17
	3099	732	EI	6,5	76	5	71	aR	2,57

Losliste zur Submission 346 - Eichenwert- und Stammholzsubmission Schlüchtern
am 17.03.2026 17.03.2026 Uhr



E

Lagerplatz: 25 - Salmünster-Waldhaus

Zerti- fiziert	Sub-Los- Nr.	Holz- Nr.	Holz-Länge art	DmR	RA	DoR	RZ	Menge Fm o.R.	Notizen
Privatwald Christinenhof, Johann-Georg zu Ysenburg									
	3100	724	EI	4,0	67	5	62	aR	1,21
	3101	733	EI	6,7	83	5	78	aR	3,20
	3102	731	EI	4,5	71	5	66	aR	1,54
	3103	689	EI	5,3	71	5	66	aR	1,81
	3104	680	EI	5,7	60	5	55	aR	1,35
	3105	694	EI	7,4	75	5	70	aR	2,85
	3106	675	EI	7,1	62	5	57	aR	1,81
	3107	703	EI	11,5	80	5	75	aR	5,08
Gemeindewald Bischoffen									
PEFC	3108	10591	EI	7,8	61	5	56	aR	1,92
Staatswald FA Schlüchtern									
PEFC	3109	8364	EI	5,5	55	5	50	aR	1,08
PEFC	3110	8363	EI	8,0	61	5	56	aR	1,97

**Losliste zur Submission 346 - Eichenwert- und Stammholzsubmission Schlüchtern
am 17.03.2026 17.03.2026 Uhr**

E

Lagerplatz: 25 - Salmünster-Waldhaus

Zerti- fiziert	Sub-Los- Nr.	Holz- Nr.	Holz-Länge art	DmR	RA	DoR	RZ	Menge Fm o.R.	Notizen
Staatswald FA Schlüchtern									
PEFC	3111	8376	EI	8,1	76	5	71	aR	3,21
PEFC	3112	8374	EI	9,0	77	5	72	aR	3,66
PEFC	3113	8375	EI	10,2	64	5	59	aR	2,79
Stadtwald Bad Soden-Salmünster beim FA 1167									
PEFC	3114	1899	EI	8,5	73	5	68	aR	3,09
PEFC	3115	1902	EI	9,8	78	5	73	aR	4,10
PEFC	3116	1900	EI	9,7	64	5	59	aR	2,65
PEFC	3117	1898	EI	6,5	65	5	60	aR	1,84
Gemeindewald Hüttenberg									
PEFC	3118	2410	EI	6,0	69	5	64	aR	1,93
PEFC	3119	2403	EI	6,0	58	5	53	aR	1,32
Gemeindewald Lahnau									
PEFC	3120	10540	EI	6,7	67	5	62	aR	2,02

Losliste zur Submission 346 - Eichenwert- und Stammholzsubmission Schlüchtern
am 17.03.2026 17.03.2026 Uhr



E

Lagerplatz: 25 - Salmünster-Waldhaus

Zerti- fiziert	Sub-Los- Nr.	Holz- Nr.	Holz-Länge art	DmR	RA	DoR	RZ	Menge Fm o.R.	Notizen
Gemeindewald Hüttenberg									
PEFC	3121	2401	EI	10,0	70	5	65	aR	3,32
PEFC	3122	2414	EI	8,5	52	4	48	aR	1,54
PEFC	3123	2413	EI	8,0	70	5	65	aR	2,66
PEFC	3124	2408	EI	8,0	68	5	63	aR	2,49
PEFC	3125	2409	EI	7,8	58	5	53	aR	1,72
PEFC	3126	2412	EI	7,0	63	5	58	aR	1,85
PEFC	3127	2406	EI	6,5	74	5	69	aR	2,43
PEFC	3128	2411	EI	4,0	77	5	72	aR	1,63
Privatwald Kremer, Herbert									
PEFC	3129	4208	EI	7,2	66	5	61	aR	2,10
Gemeindewald Bischoffen									
PEFC	3130	10599	EI	3,6	66	5	61	aR	1,05
Staatswald FA Nidda									
PEFC	3131	6459	EI	4,0	70	5	65	aR	1,33

Losliste zur Submission 346 - Eichenwert- und Stammholzsubmission Schlüchtern
am 17.03.2026 17.03.2026 Uhr

E

Lagerplatz: 25 - Salmünster-Waldhaus

Zerti- fiziert	Sub-Los- Nr.	Holz- Nr.	Holz-Länge art	DmR	RA	DoR	RZ	Menge Fm o.R.	Notizen
Gemeindewald Bischoffen									
PEFC	3132	10597	EI	4,4	71	5	66	aR	1,51
PEFC	3133	10600	EI	2,8	71	5	66	aR	0,96
PEFC	3134	10588	EI	3,2	50	4	46	aR	0,53
PEFC	3135	10596	EI	3,2	64	5	59	aR	0,87
PEFC	3136	10598	EI	3,7	58	5	53	aR	0,82
PEFC	3137	10593	EI	4,6	59	5	54	aR	1,05
PEFC	3138	10595	EI	6,9	46	4	42	aR	0,96
Staatswald FA Nidda									
PEFC	3139	2657	EI	5,5	71	5	66	aR	1,88
PEFC	3140	2735	EI	5,0	67	5	62	aR	1,51
PEFC	3141	2733	EI	5,0	80	5	75	aR	2,21
PEFC	3142	2744	EI	6,0	67	5	62	aR	1,81

Losliste zur Submission 346 - Eichenwert- und Stammholzsubmission Schlüchtern
am 17.03.2026 17.03.2026 Uhr

E

Lagerplatz: 25 - Salmünster-Waldhaus

Zerti- fiziert	Sub-Los- Nr.	Holz- Nr.	Holz-Länge art	DmR	RA	DoR	RZ	Menge Fm o.R.	Notizen
Staatswald FA Nidda									
PEFC	3143	2741	EI	5,5	74	5	69	aR	2,06
PEFC	3144	2749	EI	5,0	71	5	66	aR	1,71
PEFC	3145	2753	EI	5,0	72	5	67	aR	1,76
PEFC	3146	2751	EI	6,0	63	5	58	aR	1,59
PEFC	3147	2732	EI	6,0	79	5	74	aR	2,58
PEFC	3148	2745	EI	6,5	73	5	68	aR	2,36
Staatswald FA Weilrod									
PEFC	3149	7578	EI	8,4	58	5	53	aR	1,85
PEFC	3150	4168	EI	6,7	56	5	51	aR	1,37
Fäule									
PEFC	3151	4165	EI	8,7	79	5	74	aR	3,74
PEFC	3152	7580	EI	6,0	73	5	68	aR	2,18
Gemeindewald Altenstadt									
PEFC	3153	5189	EI	5,4	86	5	81	aR	2,78

Losliste zur Submission 346 - Eichenwert- und Stammholzsubmission Schlüchtern
am 17.03.2026 17.03.2026 Uhr



E

Lagerplatz: 25 - Salmünster-Waldhaus

Zerti- fiziert	Sub-Los- Nr.	Holz- Nr.	Holz-Länge art	DmR	RA	DoR	RZ	Menge Fm o.R.	Notizen
Gemeindewald Altenstadt									
PEFC	3154	5190	EI	4,4	86	5	81	aR	2,27
Stadtwald Karben									
PEFC	3155	2838	EI	5,4	69	5	64	aR	1,74
Gemeindewald Altenstadt									
PEFC	3156	5191	EI	5,4	79	5	74	aR	2,32
Staatswald FA Wetzlar									
PEFC	3157	1736	EI	6,3	65	5	60	aR	1,78
PEFC	3158	1735	EI	9,0	68	5	63	aR	2,81
PEFC	3159	1741	EI	7,1	82	5	77	aR	3,31
PEFC	3160	1774	EI	8,3	73	5	68	aR	3,01
PEFC	3161	1740	EI	6,7	56	5	51	aR	1,37
PEFC	3162	1738	EI	10,2	52	4	48	aR	1,85
PEFC	3163	1775	EI	7,3	53	4	49	aR	1,38
PEFC	3164	1780	EI	7,9	63	5	58	aR	2,09

Losliste zur Submission 346 - Eichenwert- und Stammholzsubmission Schlüchtern
am 17.03.2026 17.03.2026 Uhr



E

Lagerplatz: 25 - Salmünster-Waldhaus

Zerti- fiziert	Sub-Los- Nr.	Holz- Nr.	Holz-Länge art	DmR	RA	DoR	RZ	Menge Fm o.R.	Notizen
Gemeindevorstand der Gemeinde Weilmünster									
PEFC	3165	303	EI	9,4	78	5	73	aR	3,93
PEFC	3166	302	EI	8,1	78	5	73	aR	3,39
Gemeindevorstand der Gemeinde Villmar									
PEFC	3167	2120	EI	5,0	74	5	69	aR	1,87
PEFC	3168	2639	EI	5,9	72	5	67	aR	2,08
PEFC	3169	2638	EI	8,3	75	5	70	aR	3,19
PEFC	3170	2637	EI	8,7	71	5	66	aR	2,98
Gemeindewald Bischoffen									
PEFC	3171	10602	EI	4,1	60	5	55	aR	0,97
PEFC	3172	10603	EI	3,5	60	5	55	aR	0,83
PEFC	3173	10601	EI	3,4	55	5	50	aR	0,67
PEFC	3174	10594	EI	3,4	58	5	53	aR	0,75
PEFC	3175	10589	EI	4,1	73	5	68	aR	1,49

Losliste zur Submission 346 - Eichenwert- und Stammholzsubmission Schlüchtern
am 17.03.2026 17.03.2026 Uhr



E

Lagerplatz: 25 - Salmünster-Waldhaus

Zerti- fiziert	Sub-Los- Nr.	Holz- Nr.	Holz-Länge art	DmR	RA	DoR	RZ	Menge Fm o.R.	Notizen
Staatswald FA Wetzlar									
PEFC	3176	1785	EI	8,3	69	5	64	aR	2,67
PEFC	3177	1743	EI	6,5	73	5	68	aR	2,36
Stadtwald Karben									
PEFC	3178	2837	EI	6,0	71	5	66	aR	2,05
Gemeindewald Altenstadt									
PEFC	3179	5194	EI	5,3	75	5	70	aR	2,04
PEFC	3180	5193	EI	5,0	92	5	87	aR	2,97
PEFC	3181	5192	EI	7,1	75	5	70	aR	2,73
Staatswald FA Schlüchtern									
PEFC	3182	920	EI	3,8	59	5	54	aR	0,87
PEFC	3183	914	EI	3,0	60	5	55	aR	0,71
PEFC	3184	906	EI	3,9	59	5	54	aR	0,89
PEFC	3185	915	EI	3,0	73	5	68	aR	1,09
PEFC	3186	907	EI	3,0	78	5	73	aR	1,26

Losliste zur Submission 346 - Eichenwert- und Stammholzsubmission Schlüchtern
am 17.03.2026 17.03.2026 Uhr



E

Lagerplatz: 25 - Salmünster-Waldhaus

Zerti- fiziert	Sub-Los- Nr.	Holz- Nr.	Holz-Länge art	DmR	RA	DoR	RZ	Menge Fm o.R.	Notizen
Staatswald FA Schlüchtern									
PEFC	3187	909	EI	4,0	65	5	60	aR	1,13
PEFC	3188	913	EI	3,6	77	5	72	aR	1,47
PEFC	3189	911	EI	4,4	79	5	74	aR	1,89
PEFC	3190	908	EI	6,0	72	5	67	aR	2,12
PEFC	3191	912	EI	5,0	67	5	62	aR	1,51
PEFC	3192	910	EI	4,5	69	5	64	aR	1,45
PEFC	3193	924	EI	4,2	74	5	69	aR	1,57
PEFC	3194	917	EI	4,4	67	5	62	aR	1,33
PEFC	3195	925	EI	5,0	73	5	68	aR	1,82
PEFC	3196	923	EI	4,4	81	5	76	aR	2,00
PEFC	3197	921	EI	4,2	64	5	59	aR	1,15

Losliste zur Submission 346 - Eichenwert- und Stammholzsubmission Schlüchtern
am 17.03.2026 17.03.2026 Uhr



E

Lagerplatz: 25 - Salmünster-Waldhaus

Zerti- fiziert	Sub-Los- Nr.	Holz- Nr.	Holz-Länge art	DmR	RA	DoR	RZ	Menge Fm o.R.	Notizen
Staatswald FA Schlüchtern									
PEFC	3198	922	EI	4,0	85	5	80	aR	2,01
PEFC	3199	926	EI	4,4	82	5	77	aR	2,05
PEFC	3200	919	EI	4,6	92	5	87	aR	2,73
Gemeindewald Echzell									
PEFC	3201	7613	EI	5,5	76	5	71	aR	2,18
Staatswald FA Nidda									
PEFC	3202	6458	EI	6,5	76	5	71	aR	2,57
PEFC	3203	6460	EI	8,0	78	5	73	aR	3,35
PEFC	3204	6457	EI	5,5	71	5	66	aR	1,88
PEFC	3205	6456	EI	6,4	68	5	63	aR	2,00
Gemeindevorstand der Gemeinde Schaafheim									
PEFC	3206	5311	EI	6,4	59	5	54	aR	1,47
PEFC	3207	5310	EI	6,8	70	5	65	aR	2,26

Losliste zur Submission 346 - Eichenwert- und Stammholzsubmission Schlüchtern
am 17.03.2026 17.03.2026 Uhr



E

Lagerplatz: 25 - Salmünster-Waldhaus

Zerti- fiziert	Sub-Los- Nr.	Holz- Nr.	Holz-Länge art	DmR	RA	DoR	RZ	Menge Fm o.R.	Notizen
Staatswald FA Dieburg									
PEFC	3208	9925	EI	8,5	74	5	69	aR	3,18
PEFC	3209	9921	EI	6,9	96	5	91	aR	4,49
PEFC	3210	6944	EI	6,0	81	5	76	aR	2,72
PEFC	3211	6948	EI	6,0	78	5	73	aR	2,51
Gemeindevorstand der Gemeinde Schaafheim									
PEFC	3212	5307	EI	10,0	70	5	65	aR	3,32
PEFC	3213	5308	EI	10,0	73	5	68	aR	3,63
PEFC	3214	5305	EI	6,0	57	5	52	aR	1,27
PEFC	3215	5309	EI	5,0	70	5	65	aR	1,66
PEFC	3216	5306	EI	5,3	67	5	62	aR	1,60
PEFC	3217	5304	EI	7,6	66	5	61	aR	2,22
PEFC	3218	5329	EI	7,2	79	5	74	aR	3,10

Losliste zur Submission 346 - Eichenwert- und Stammholzsubmission Schlüchtern
am 17.03.2026 17.03.2026 Uhr



E

Lagerplatz: 25 - Salmünster-Waldhaus

Zerti- fiziert	Sub-Los- Nr.	Holz- Nr.	Holz-Länge art	DmR	RA	DoR	RZ	Menge Fm o.R.	Notizen
Gemeindevorstand der Gemeinde Schaafheim									
PEFC	3219	5303	EI	6,6	64	5	59	aR	1,80
Staatswald FA Dieburg									
PEFC	3220	6954	EI	5,0	70	5	65	aR	1,66
PEFC	3221	6951	EI	5,0	73	5	68	aR	1,82
PEFC	3222	6950	EI	7,5	72	5	67	aR	2,64
PEFC	3223	6949	EI	7,5	68	5	63	aR	2,34
PEFC	3224	6945	EI	5,9	72	5	67	aR	2,08
Gemeindevorstand der Gemeinde Schaafheim									
PEFC	3225	5301	EI	8,1	64	5	59	aR	2,21
PEFC	3226	5300	EI	6,5	65	5	60	aR	1,84
PEFC	3227	5302	EI	6,2	68	5	63	aR	1,93
PEFC	3228	5296	EI	6,2	100	5	95	aR	4,39
PEFC	3229	5295	EI	6,4	85	5	80	aR	3,22

Losliste zur Submission 346 - Eichenwert- und Stammholzsubmission Schlüchtern
am 17.03.2026 17.03.2026 Uhr

E

Lagerplatz: 25 - Salmünster-Waldhaus

Zerti- fiziert	Sub-Los- Nr.	Holz- Nr.	Holz-Länge art	DmR	RA	DoR	RZ	Menge Fm o.R.	Notizen
Gemeindevorstand der Gemeinde Schaafheim									
PEFC	3230	5298	EI	5,7	90	5	85	aR	3,23
PEFC	3231	5294	EI	5,1	77	5	72	aR	2,08
Staatswald FA Dieburg									
PEFC	3232	6946	EI	9,6	78	5	73	aR	4,02
PEFC	3233	6947	EI	10,0	69	5	64	aR	3,22
Magistrat der Stadt Nidda									
PEFC	3234	14	EI	7,0	91	5	86	aR	4,07
Stadtwald Nidderau									
PEFC	3235	6385	EI	13,6	73	5	68	aR	4,94
Staatswald FA Langen									
PEFC	3236	949	EI	14,0	64	5	59	aR	3,83
PEFC	3237	966	EI	10,0	75	5	70	aR	3,85
Staatswald FA Darmstadt									
PEFC	3238	12693	EI	9,0	80	5	75	aR	3,98
Staatswald FA Jossgrund									
PEFC	3239	2195	EI	4,0	46	4	42	aR	0,55

Losliste zur Submission 346 - Eichenwert- und Stammholzsubmission Schlüchtern
am 17.03.2026 17.03.2026 Uhr



E

Lagerplatz: 25 - Salmünster-Waldhaus

Zerti- fiziert	Sub-Los- Nr.	Holz- Nr.	Holz-Länge art	DmR	RA	DoR	RZ	Menge Fm o.R.	Notizen
Staatswald FA Jossgrund									
PEFC	3240	398	EI	8,0	47	4	43	aR	1,16
PEFC	3241	401	EI	8,0	52	4	48	aR	1,45
PEFC	3242	403	EI	6,5	54	5	49	aR	1,23
PEFC	3243	2194	EI	5,0	64	5	59	aR	1,37
PEFC	3244	2136	EI	5,0	54	5	49	aR	0,94
Staatswald FA Dieburg									
PEFC	3245	9924	EI	9,0	96	5	91	aR	5,85
PEFC	3246	9922	EI	7,5	80	5	75	aR	3,31
PEFC	3247	6953	EI	7,5	80	5	75	aR	3,31
Staatswald FA Langen									
PEFC	3248	968	EI	4,0	110	5	105	aR	3,46
PEFC	3249	969	EI	4,0	100	5	95	aR	2,84
PEFC	3250	971	EI	11,0	74	5	69	aR	4,11

**Losliste zur Submission 346 - Eichenwert- und Stammholzsubmission Schlüchtern
am 17.03.2026 17.03.2026 Uhr**

E

Lagerplatz: 25 - Salmünster-Waldhaus

Zerti- fiziert	Sub-Los- Nr.	Holz- Nr.	Holz-Länge art	DmR	RA	DoR	RZ	Menge Fm o.R.	Notizen
Staatswald FA Langen									
PEFC	3251	967	EI	11,5	77	5	72	aR	4,68
Staatswald FA Jossgrund									
PEFC	3252	2132	EI	13,0	65	5	60	aR	3,68
Staatswald FA Wetzlar									
PEFC	3253	1767	EI	10,5	74	5	69	aR	3,93
Staatswald FA Dieburg									
PEFC	3254	9938	EI	10,0	73	5	68	aR	3,63
PEFC	3255	9923	EI	8,0	98	5	93	aR	5,43
Summe Lagerplatz								529,74	255

Losliste zur Submission 346 - Eichenwert- und Stammholzsubmission Schlüchtern
am 17.03.2026 17.03.2026 Uhr



E

Lagerplatz: 26 - Mühlwiese

Zerti- fiziert	Sub-Los- Nr.	Holz- Nr.	Holz-Länge art	DmR	RA	DoR	RZ	Menge Fm o.R.	Notizen
Staatswald FA Hanau-Wolfgang									
PEFC	3256	3019	EI	4,3	64	5	59	aR	1,18
PEFC	3257	3021	EI	4,4	55	5	50	aR	0,86
PEFC	3258	3018	EI	4,0	59	5	54	aR	0,92
PEFC	3259	3023	EI	5,0	56	5	51	aR	1,02
PEFC	3260	3022	EI	5,0	59	5	54	aR	1,15
PEFC	3261	3030	EI	5,0	60	5	55	aR	1,19
PEFC	3262	3029	EI	5,0	66	5	61	aR	1,46
PEFC	3263	3031	EI	4,0	67	5	62	aR	1,21
Stadtwald Bad Schwalbach									
PEFC	3264	26610	EI	4,4	54	5	49	aR	0,83
PEFC	3265	26607	EI	3,8	76	5	71	aR	1,50
PEFC	3266	26609	EI	4,5	59	5	54	aR	1,03

Losliste zur Submission 346 - Eichenwert- und Stammholzsubmission Schlüchtern
am 17.03.2026 17.03.2026 Uhr

E

Lagerplatz: 26 - Mühlwiese

Zerti- fiziert	Sub-Los- Nr.	Holz- Nr.	Holz-Länge art	DmR	RA	DoR	RZ	Menge Fm o.R.	Notizen
Stadtwald Bad Schwalbach									
PEFC	3267	26606	EI	5,5	55	5	50	aR	1,08
PEFC	3268	26611	EI	4,7	57	5	52	aR	1,00
Stadtwald Nidderau									
PEFC	3269	6369	EI	4,0	68	5	63	aR	1,25
PEFC	3270	6364	EI	4,0	69	5	64	aR	1,29
PEFC	3271	6365	EI	3,9	62	5	57	aR	1,00
PEFC	3272	6367	EI	2,9	74	5	69	aR	1,08
PEFC	3273	6366	EI	3,1	66	5	61	aR	0,91
PEFC	3274	6341	EI	3,3	78	5	73	aR	1,38
PEFC	3275	6356	EI	4,1	75	5	70	aR	1,58
PEFC	3276	6362	EI	4,0	56	5	51	aR	0,82
PEFC	3277	6359	EI	2,5	75	5	70	aR	0,96

Losliste zur Submission 346 - Eichenwert- und Stammholzsubmission Schlüchtern
am 17.03.2026 17.03.2026 Uhr



E

Lagerplatz: 26 - Mühlwiese

Zerti- fiziert	Sub-Los- Nr.	Holz- Nr.	Holz-Länge art	DmR	RA	DoR	RZ	Menge Fm o.R.	Notizen
Stadtwald Nidderau									
PEFC	3278	6361	EI	3,0	70	5	65	aR	1,00
PEFC	3279	6472	EI	4,0	65	5	60	aR	1,13
PEFC	3280	6347	EI	4,0	72	5	67	aR	1,41
PEFC	3281	6443	EI	4,9	81	5	76	aR	2,22
PEFC	3282	6397	EI	4,2	70	5	65	aR	1,39
PEFC	3283	6442	EI	3,8	79	5	74	aR	1,63
PEFC	3284	6333	EI	5,4	75	5	70	aR	2,08
PEFC	3285	6398	EI	3,0	58	5	53	aR	0,66
PEFC	3286	6390	EI	4,9	78	5	73	aR	2,05
PEFC	3287	6389	EI	4,4	79	5	74	aR	1,89
Staatwald FA Darmstadt									
PEFC	3288	57687	REI	7,0	57	2	55	aR	1,66

Losliste zur Submission 346 - Eichenwert- und Stammholzsubmission Schlüchtern
am 17.03.2026 17.03.2026 Uhr



E

Lagerplatz: 26 - Mühlwiese

Zerti- fiziert	Sub-Los- Nr.	Holz- Nr.	Holz-Länge art	DmR	RA	DoR	RZ	Menge Fm o.R.	Notizen
Staatswald FA Darmstadt									
PEFC	3289	57686	REI	6,8	64	2	62	aR	2,05
PEFC	3290	57682	REI	11,0	57	2	55	aR	2,61
PEFC	3291	57685	REI	8,5	67	2	65	aR	2,82
PEFC	3292	57684	REI	4,4	54	2	52	aR	0,93
PEFC	3293	57680	REI	4,9	62	2	60	aR	1,39
PEFC	3294	57683	REI	4,7	65	2	63	aR	1,47
Stadtwald Bad Schwalbach									
PEFC	3295	26605	EI	5,0	64	5	59	aR	1,37
Gemeindewald Hohenstein									
PEFC	3296	72983	EI	4,5	64	5	59	aR	1,23
PEFC	3297	72978	EI	6,1	66	5	61	aR	1,78
PEFC	3298	72981	EI	3,0	52	4	48	aR	0,54
PEFC	3299	72980	EI	3,2	69	5	64	aR	1,03

Losliste zur Submission 346 - Eichenwert- und Stammholzsubmission Schlüchtern
am 17.03.2026 17.03.2026 Uhr



E

Lagerplatz: 26 - Mühlwiese

Zerti- fiziert	Sub-Los- Nr.	Holz- Nr.	Holz-Länge art	DmR	RA	DoR	RZ	Menge Fm o.R.	Notizen
Gemeindewald Hohenstein									
PEFC	3300	72982	EI	3,8	55	5	50	aR	0,75
PEFC	3301	72984	EI	4,1	52	4	48	aR	0,74
PEFC	3302	72979	EI	4,0	67	5	62	aR	1,21
Stadtwald Bad Schwalbach									
PEFC	3303	26612	EI	4,7	61	5	56	aR	1,16
Gemeindewald Hohenstein									
PEFC	3304	17726	EI	4,1	55	5	50	aR	0,81
Stadtwald Bad Schwalbach									
PEFC	3305	26613	EI	4,1	67	5	62	aR	1,24
Staatswald FA Darmstadt									
PEFC	3306	57438	EI	4,7	72	5	67	aR	1,66
PEFC	3307	57441	EI	4,0	75	5	70	aR	1,52
PEFC	3308	57442	EI	5,3	69	5	64	aR	1,71
PEFC	3309	57436	EI	3,8	70	5	65	aR	1,26

Losliste zur Submission 346 - Eichenwert- und Stammholzsubmission Schlüchtern
am 17.03.2026 17.03.2026 Uhr



E

Lagerplatz: 26 - Mühlwiese

Zerti- fiziert	Sub-Los- Nr.	Holz- Nr.	Holz-Länge art	DmR	RA	DoR	RZ	Menge Fm o.R.	Notizen
Staatswald FA Darmstadt									
PEFC	3310	57439	EI	5,1	78	5	73	aR	2,14
PEFC	3311	57455	EI	2,7	82	5	77	aR	1,26
PEFC	3312	57457	EI	3,0	73	5	68	aR	1,09
PEFC	3313	57454	EI	7,4	64	5	59	aR	2,02
PEFC	3314	57453	EI	7,2	70	5	65	aR	2,39
PEFC	3315	57452	EI	5,3	86	5	81	aR	2,73
PEFC	3316	57458	EI	6,3	83	5	78	aR	3,01
PEFC	3317	57440	EI	4,0	89	5	84	aR	2,22
PEFC	3318	57443	EI	4,0	76	5	71	aR	1,58
PEFC	3319	57459	EI	4,4	60	5	55	aR	1,05
Staatswald FA Wetzlar									
PEFC	3320	1770	EI	5,2	58	5	53	aR	1,15

Losliste zur Submission 346 - Eichenwert- und Stammholzsubmission Schlüchtern
am 17.03.2026 17.03.2026 Uhr

E

Lagerplatz: 26 - Mühlwiese

Zerti- fiziert	Sub-Los- Nr.	Holz- Nr.	Holz-Länge art	DmR	RA	DoR	RZ	Menge Fm o.R.	Notizen
Staatswald FA Wetzlar									
PEFC	3321	1771	EI	6,4	62	5	57	aR	1,63
PEFC	3322	1765	EI	8,1	62	5	57	aR	2,07
PEFC	3323	1766	EI	7,6	64	5	59	aR	2,08
PEFC	3324	1772	EI	6,7	70	5	65	aR	2,22
PEFC	3325	1768	EI	10,0	68	5	63	aR	3,12
Staatswald FA Langen									
PEFC	3326	6646	EI	5,3	70	5	65	aR	1,76
PEFC	3327	1000	EI	4,3	80	5	75	aR	1,90
PEFC	3328	990	EI	6,7	51	4	47	aR	1,16
PEFC	3329	995	EI	8,3	64	5	59	aR	2,27
PEFC	3330	998	EI	4,8	77	5	72	aR	1,95
PEFC	3331	987	EI	6,0	73	5	68	aR	2,18

Losliste zur Submission 346 - Eichenwert- und Stammholzsubmission Schlüchtern
am 17.03.2026 17.03.2026 Uhr



E

Lagerplatz: 26 - Mühlwiese

Zerti- fiziert	Sub-Los- Nr.	Holz- Nr.	Holz-Länge art	DmR	RA	DoR	RZ	Menge Fm o.R.	Notizen
Stadtwald Maintal									
PEFC	3332	3267	EI	7,2	90	5	85	aR	4,09
Gemeindewald Niederdorfelden									
PEFC	3333	1590	EI	6,0	55	5	50	aR	1,18
PEFC	3334	1588	EI	8,0	71	5	66	aR	2,74
Staatswald FA Hanau-Wolfgang									
PEFC	3335	3032	EI	6,0	81	5	76	aR	2,72
Gemeindewald Niederdorfelden									
PEFC	3336	1586	EI	7,0	64	5	59	aR	1,91
PEFC	3337	1587	EI	7,5	67	5	62	aR	2,26
PEFC	3338	1584	EI	7,6	69	5	64	aR	2,44
PEFC	3339	1583	EI	8,5	67	5	62	aR	2,57
PEFC	3340	1582	EI	10,7	83	5	78	aR	5,11
PEFC	3341	1585	EI	5,0	64	5	59	aR	1,37
PEFC	3342	1591	EI	4,8	56	5	51	aR	0,98

Losliste zur Submission 346 - Eichenwert- und Stammholzsubmission Schlüchtern
am 17.03.2026 17.03.2026 Uhr



E

Lagerplatz: 26 - Mühlwiese

Zerti- fiziert	Sub-Los- Nr.	Holz- Nr.	Holz-Länge art	DmR	RA	DoR	RZ	Menge Fm o.R.	Notizen
Staatswald FA Darmstadt									
PEFC	3343	11197	EI	5,0	72	5	67	aR	1,76
PEFC	3344	11205	EI	5,0	72	5	67	aR	1,76
Gemeindewald Aarbergen									
PEFC	3345	2365	EI	4,1	117	5	112	aR	4,04
Staatswald FA Darmstadt									
PEFC	3346	57679	REI	4,7	57	2	55	aR	1,12
PEFC	3347	57681	REI	4,0	63	2	61	aR	1,17
PEFC	3348	57460	EI	3,5	75	5	70	aR	1,35
Stadtwald Maintal									
PEFC	3349	3255	EI	4,6	103	5	98	aR	3,47
PEFC	3350	3256	EI	4,5	69	5	64	aR	1,45
PEFC	3351	3259	EI	7,8	69	5	64	aR	2,51
Gemeindevorstand der Gemeinde Weilmünster									
PEFC	3352	2122	EI	6,7	77	5	72	aR	2,73

Losliste zur Submission 346 - Eichenwert- und Stammholzsubmission Schlüchtern
am 17.03.2026 17.03.2026 Uhr



E

Lagerplatz: 26 - Mühlwiese

Zerti- fiziert	Sub-Los- Nr.	Holz- Nr.	Holz-Länge art	DmR	RA	DoR	RZ	Menge Fm o.R.	Notizen
Gemeindevorstand der Gemeinde Weilmünster									
PEFC	3353	2121	EI	7,9	70	5	65	aR	2,62
PEFC	3354	306	EI	7,0	67	5	62	aR	2,11
Staatswald FA Darmstadt									
PEFC	3355	11204	EI	4,0	82	5	77	aR	1,86
PEFC	3356	11200	EI	5,0	73	5	68	aR	1,82
PEFC	3357	11199	EI	5,2	73	5	68	aR	1,89
Gemeindevorstand der Gemeinde Weilmünster									
PEFC	3358	2124	EI	10,5	65	5	60	aR	2,97
PEFC	3359	2123	EI	7,0	65	5	60	aR	1,98
Staatswald FA Langen									
PEFC	3360	994	EI	8,0	55	5	50	aR	1,57
PEFC	3361	992	EI	7,1	55	5	50	aR	1,39
PEFC	3362	999	EI	6,6	73	5	68	aR	2,40
PEFC	3363	997	EI	6,1	76	5	71	aR	2,42

Losliste zur Submission 346 - Eichenwert- und Stammholzsubmission Schlüchtern
am 17.03.2026 17.03.2026 Uhr



E

Lagerplatz: 26 - Mühlwiese

Zerti- fiziert	Sub-Los- Nr.	Holz- Nr.	Holz-Länge art	DmR	RA	DoR	RZ	Menge Fm o.R.	Notizen
Staatswald FA Langen									
PEFC	3364	6649	EI	5,8	75	5	70	aR	2,23
Gemeindevorstand der Gemeinde Weilmünster									
PEFC	3365	2125	EI	6,8	71	5	66	aR	2,33
Staatswald FA Langen									
PEFC	3366	6648	EI	5,5	82	5	77	aR	2,56
Staatswald FA Wetzlar									
PEFC	3367	1773	EI	4,8	54	5	49	aR	0,91
Staatswald FA Langen									
PEFC	3368	989	EI	5,3	49	4	45	aR	0,84
PEFC	3369	988	EI	5,6	52	4	48	aR	1,01
PEFC	3370	942	REI	4,4	77	2	75	aR	1,94
PEFC	3371	993	EI	5,1	49	4	45	aR	0,81
PEFC	3372	941	REI	5,6	61	2	59	aR	1,53
Staatswald FA Hanau-Wolfgang									
PEFC	3373	3001	EI	5,0	77	5	72	aR	2,04

Losliste zur Submission 346 - Eichenwert- und Stammholzsubmission Schlüchtern
am 17.03.2026 17.03.2026 Uhr



E

Lagerplatz: 26 - Mühlwiese

Zerti- fiziert	Sub-Los- Nr.	Holz- Nr.	Holz-Länge art	DmR	RA	DoR	RZ	Menge Fm o.R.	Notizen
Staatswald FA Hanau-Wolfgang									
PEFC	3374	3003	EI	6,0	67	5	62	aR	1,81
PEFC	3375	3007	EI	7,0	86	5	81	aR	3,61
PEFC	3376	3002	EI	4,0	63	5	58	aR	1,06
PEFC	3377	3004	EI	5,5	93	5	88	aR	3,35
PEFC	3378	3009	EI	4,0	76	5	71	aR	1,58
PEFC	3379	3008	EI	6,0	85	5	80	aR	3,02
PEFC	3380	3010	EI	4,0	77	5	72	aR	1,63
PEFC	3381	3006	EI	4,0	75	5	70	aR	1,54
PEFC	3382	3005	EI	4,0	59	5	54	aR	0,92
Stadtwald Maintal									
PEFC	3383	3257	EI	3,9	110	5	105	aR	3,38
PEFC	3384	3254	EI	6,0	96	5	91	aR	3,90

Losliste zur Submission 346 - Eichenwert- und Stammholzsubmission Schlüchtern
am 17.03.2026 17.03.2026 Uhr



E

Lagerplatz: 26 - Mühlwiese

Zerti- fiziert	Sub-Los- Nr.	Holz- Nr.	Holz-Länge art	DmR	RA	DoR	RZ	Menge Fm o.R.	Notizen
Stadtwald Maintal									
PEFC	3385	3258	EI	5,6	87	5	82	aR	2,96
PEFC	3386	3260	EI	5,0	86	5	81	aR	2,58
PEFC	3387	3266	EI	5,9	58	5	53	aR	1,30
Stadtwald Fulda									
PEFC	3388	2632	EI	7,4	70	5	65	aR	2,46
Staatswald FA Fulda									
PEFC	3389	2628	EI	8,7	66	5	61	aR	2,54
PEFC	3390	2626	EI	7,9	59	5	54	aR	1,81
PEFC	3391	2613	EI	10,6	51	4	47	aR	1,84
PEFC	3392	2607	EI	11,5	52	4	48	aR	2,08
PEFC	3393	2618	EI	9,7	65	5	60	aR	2,74
PEFC	3394	2615	EI	9,6	56	5	51	aR	1,96
PEFC	3395	2625	EI	6,8	71	5	66	aR	2,33

Losliste zur Submission 346 - Eichenwert- und Stammholzsubmission Schlüchtern
am 17.03.2026 17.03.2026 Uhr



E

Lagerplatz: 26 - Mühlwiese

Zerti- fiziert	Sub-Los- Nr.	Holz- Nr.	Holz-Länge art	DmR	RA	DoR	RZ	Menge Fm o.R.	Notizen
Staatswald FA Fulda									
PEFC	3401	2627	EI	3,7	69	5	64	aR	1,19
Stadtwald Nidderau									
PEFC	3402	6332	EI	7,2	83	5	78	aR	3,44
PEFC	3403	6378	EI	7,5	70	5	65	aR	2,49
PEFC	3404	6382	EI	11,3	64	5	59	aR	3,09
PEFC	3405	6380	EI	5,4	91	5	86	aR	3,14
PEFC	3406	6358	EI	6,1	87	5	82	aR	3,22
PEFC	3407	6360	EI	6,1	99	5	94	aR	4,23
PEFC	3408	6340	EI	7,8	92	5	87	aR	4,64
Staatswald FA Darmstadt									
PEFC	3409	57444	EI	9,0	83	5	78	aR	4,30
Stadtwald Nidderau									
PEFC	3410	6386	EI	6,3	69	5	64	aR	2,03
PEFC	3411	6373	EI	7,5	65	5	60	aR	2,12

Losliste zur Submission 346 - Eichenwert- und Stammholzsubmission Schlüchtern
am 17.03.2026 17.03.2026 Uhr



E

Lagerplatz: 26 - Mühlwiese

Zerti- fiziert	Sub-Los- Nr.	Holz- Nr.	Holz-Länge art	DmR	RA	DoR	RZ	Menge Fm o.R.	Notizen
Staatswald FA Darmstadt									
PEFC	3412	57433	EI	8,0	77	5	72	aR	3,26
PEFC	3413	11201	EI	10,2	92	5	87	aR	6,06
PEFC	3414	11196	EI	11,8	60	5	55	aR	2,80
PEFC	3415	57434	EI	11,4	63	5	58	aR	3,01
Stadtwald Nidderau									
PEFC	3416	6370	EI	6,8	64	5	59	aR	1,86
Staatswald FA Darmstadt									
PEFC	3417	11195	EI	9,6	66	5	61	aR	2,81
PEFC	3418	12643	EI	7,3	66	5	61	aR	2,13
PEFC	3419	57437	EI	4,6	70	5	65	aR	1,53
Stadtwald Nidderau									
PEFC	3420	6375	EI	5,9	61	5	56	aR	1,45
PEFC	3421	6363	EI	7,8	58	5	53	aR	1,72
PEFC	3422	6348	EI	6,3	63	5	58	aR	1,67

Losliste zur Submission 346 - Eichenwert- und Stammholzsubmission Schlüchtern
am 17.03.2026 17.03.2026 Uhr



E

Lagerplatz: 26 - Mühlwiese

Zerti- fiziert	Sub-Los- Nr.	Holz- Nr.	Holz-Länge art	DmR	RA	DoR	RZ	Menge Fm o.R.	Notizen
Stadtwald Nidderau									
PEFC	3423	6357	EI	5,1	83	5	78	aR	2,44
PEFC	3424	6368	EI	5,9	58	5	53	aR	1,30
Stadtwald Bad Schwalbach									
PEFC	3425	26608	EI	5,7	72	5	67	aR	2,01
Gemeindewald Hohenstein									
PEFC	3426	17721	EI	4,5	64	5	59	aR	1,23
PEFC	3427	17723	EI	4,1	87	5	82	aR	2,17
Stadtwald Bad Schwalbach									
PEFC	3428	26686	EI	5,0	80	5	75	aR	2,21
Gemeindewald Hohenstein									
PEFC	3429	17722	EI	8,6	77	5	72	aR	3,50
PEFC	3430	17725	EI	6,1	69	5	64	aR	1,96
PEFC	3431	17724	EI	7,1	64	5	59	aR	1,94
Staatswald FA Hanau-Wolfgang									
PEFC	3432	3026	EI	6,8	65	5	60	aR	1,92

Losliste zur Submission 346 - Eichenwert- und Stammholzsubmission Schlüchtern
am 17.03.2026 17.03.2026 Uhr



E

Lagerplatz: 26 - Mühlwiese

Zerti- fiziert	Sub-Los- Nr.	Holz- Nr.	Holz-Länge art	DmR	RA	DoR	RZ	Menge Fm o.R.	Notizen
Staatswald FA Hanau-Wolfgang									
PEFC	3433	3025	EI	10,0	70	5	65	aR	3,32
PEFC	3434	3027	EI	8,0	56	5	51	aR	1,63
PEFC	3435	3028	EI	7,0	72	5	67	aR	2,47
PEFC	3436	3024	EI	6,0	61	5	56	aR	1,48
PEFC	3437	3020	EI	6,2	62	5	57	aR	1,58
Summe Lagerplatz								345,79	177

Losliste zur Submission 346 - Eichenwert- und Stammholzsubmission Schlüchtern
am 17.03.2026 17.03.2026 Uhr



E

Lagerplatz: 27 - Alsberg

Zerti- fiziert	Sub-Los- Nr.	Holz- Nr.	Holz-Länge art	DmR	RA	DoR	RZ	Menge Fm o.R.	Notizen
Magistrat der Stadt Braunfels									
PEFC	3438	1990	EI	5,0	52	4	48	aR	0,90
PEFC	3439	1989	EI	6,0	49	4	45	aR	0,95
PEFC	3440	1996	EI	6,5	55	5	50	aR	1,28
PEFC	3441	1988	EI	3,5	53	4	49	aR	0,66
PEFC	3442	1993	EI	4,5	54	5	49	aR	0,85
PEFC	3443	1994	EI	3,5	66	5	61	aR	1,02
PEFC	3444	2000	EI	4,0	64	5	59	aR	1,09
PEFC	3445	1997	EI	6,0	54	5	49	aR	1,13
PEFC	3446	1999	EI	5,5	55	5	50	aR	1,08
Staatswald FA Jossgrund									
PEFC	3447	412	EI	5,0	55	5	50	aR	0,98
PEFC	3448	413	EI	5,4	51	4	47	aR	0,94

Losliste zur Submission 346 - Eichenwert- und Stammholzsubmission Schlüchtern
am 17.03.2026 17.03.2026 Uhr



E

Lagerplatz: 27 - Alsberg

Zerti- fiziert	Sub-Los- Nr.	Holz- Nr.	Holz-Länge art	DmR	RA	DoR	RZ	Menge Fm o.R.	Notizen
Staatswald FA Jossgrund									
PEFC	3449	348	EI	6,2	56	5	51	aR	1,27
PEFC	3450	416	EI	6,0	45	4	41	aR	0,79
PEFC	3451	377	EI	12,0	53	4	49	aR	2,26
PEFC	3452	410	EI	6,0	46	4	42	aR	0,83
PEFC	3453	349	EI	6,0	59	5	54	aR	1,37
PEFC	3454	415	EI	5,0	48	4	44	aR	0,76
PEFC	3455	417	EI	5,0	46	4	42	aR	0,69
PEFC	3456	366	EI	5,0	44	4	40	aR	0,63
PEFC	3457	368	EI	4,5	54	5	49	aR	0,85
PEFC	3458	362	EI	4,0	51	4	47	aR	0,69
PEFC	3459	356	EI	4,0	46	4	42	aR	0,55

Losliste zur Submission 346 - Eichenwert- und Stammholzsubmission Schlüchtern
am 17.03.2026 17.03.2026 Uhr



E

Lagerplatz: 27 - Alsberg

Zerti- fiziert	Sub-Los- Nr.	Holz- Nr.	Holz-Länge art	DmR	RA	DoR	RZ	Menge Fm o.R.	Notizen
Staatswald FA Jossgrund									
PEFC	3460	357	EI	3,0	40	3	37	aR	0,32
PEFC	3461	409	EI	4,0	43	4	39	aR	0,48
PEFC	3462	355	EI	3,5	53	4	49	aR	0,66
PEFC	3463	360	EI	5,5	46	4	42	aR	0,76
PEFC	3464	359	EI	6,5	47	4	43	aR	0,94
PEFC	3465	363	EI	6,0	46	4	42	aR	0,83
PEFC	3466	364	EI	5,0	39	3	36	aR	0,51
PEFC	3467	367	EI	5,0	47	4	43	aR	0,73
PEFC	3468	371	EI	5,0	50	4	46	aR	0,83
PEFC	3469	375	EI	5,0	39	3	36	aR	0,51
PEFC	3470	7	EI	6,0	43	4	39	aR	0,72

Losliste zur Submission 346 - Eichenwert- und Stammholzsubmission Schlüchtern
am 17.03.2026 17.03.2026 Uhr

E

Lagerplatz: 27 - Alsberg

Zerti- fiziert	Sub-Los- Nr.	Holz- Nr.	Holz-Länge art	DmR	RA	DoR	RZ	Menge Fm o.R.	Notizen
Staatswald FA Jossgrund									
PEFC	3471	369	EI	4,0	54	5	49	aR	0,75
PEFC	3472	12	EI	4,9	50	4	46	aR	0,81
PEFC	3473	2	EI	6,0	45	4	41	aR	0,79
PEFC	3474	376	EI	4,0	42	3	39	aR	0,48
PEFC	3475	15	EI	6,0	45	4	41	aR	0,79
PEFC	3476	365	EI	4,5	66	5	61	aR	1,32
PEFC	3477	370	EI	4,0	45	4	41	aR	0,53
PEFC	3478	387	EI	4,5	53	4	49	aR	0,85
PEFC	3479	379	EI	4,4	42	3	39	aR	0,53
PEFC	3480	390	EI	4,3	57	5	52	aR	0,91
PEFC	3481	386	EI	5,0	48	4	44	aR	0,76

Losliste zur Submission 346 - Eichenwert- und Stammholzsubmission Schlüchtern
am 17.03.2026 17.03.2026 Uhr



E

Lagerplatz: 27 - Alsberg

Zerti- fiziert	Sub-Los- Nr.	Holz- Nr.	Holz-Länge art	DmR	RA	DoR	RZ	Menge Fm o.R.	Notizen
Staatswald FA Jossgrund									
PEFC	3482	389	EI	4,5	49	4	45	aR	0,72
PEFC	3483	388	EI	5,0	45	4	41	aR	0,66
PEFC	3484	10	EI	3,5	53	4	49	aR	0,66
PEFC	3485	5	EI	5,0	44	4	40	aR	0,63
PEFC	3486	6	EI	3,7	73	5	68	aR	1,34
PEFC	3487	11	EI	5,0	51	4	47	aR	0,87
PEFC	3488	352	EI	4,0	47	4	43	aR	0,58
PEFC	3489	414	EI	6,0	43	4	39	aR	0,72
PEFC	3490	351	EI	5,0	46	4	42	aR	0,69
PEFC	3491	350	EI	4,5	50	4	46	aR	0,75
PEFC	3492	361	EI	6,0	53	4	49	aR	1,13

Losliste zur Submission 346 - Eichenwert- und Stammholzsubmission Schlüchtern
am 17.03.2026 17.03.2026 Uhr



E

Lagerplatz: 27 - Alsberg

Zerti- fiziert	Sub-Los- Nr.	Holz- Nr.	Holz-Länge art	DmR	RA	DoR	RZ	Menge Fm o.R.	Notizen
Staatswald FA Jossgrund									
PEFC	3493	353	EI	4,0	53	4	49	aR	0,75
Staatswald FA Schlüchtern									
PEFC	3494	3037	EI	6,8	59	5	54	aR	1,56
PEFC	3495	3046	EI	5,0	35	3	32	aR	0,40
PEFC	3496	3042	EI	5,2	49	4	45	aR	0,83
PEFC	3497	3038	EI	5,4	68	5	63	aR	1,68
PEFC	3498	3045	EI	6,7	57	5	52	aR	1,42
PEFC	3499	3044	EI	7,1	55	5	50	aR	1,39
PEFC	3500	3041	EI	4,6	55	5	50	aR	0,90
PEFC	3501	3039	EI	5,2	52	4	48	aR	0,94
PEFC	3502	3043	EI	4,3	60	5	55	aR	1,02
PEFC	3503	3040	EI	4,1	53	4	49	aR	0,77

Losliste zur Submission 346 - Eichenwert- und Stammholzsubmission Schlüchtern
am 17.03.2026 17.03.2026 Uhr



E

Lagerplatz: 27 - Alsberg

Zerti- fiziert	Sub-Los- Nr.	Holz- Nr.	Holz-Länge art	DmR	RA	DoR	RZ	Menge Fm o.R.	Notizen
Staatswald FA Schlüchtern									
PEFC	3504	3029	EI	5,3	56	5	51	aR	1,08
PEFC	3505	3034	EI	6,1	50	4	46	aR	1,01
PEFC	3506	3006	EI	6,0	61	5	56	aR	1,48
PEFC	3507	3007	EI	3,8	51	4	47	aR	0,66
PEFC	3508	3001	EI	4,2	58	5	53	aR	0,93
PEFC	3509	3035	EI	3,8	49	4	45	aR	0,60
PEFC	3510	3022	EI	5,5	40	3	37	aR	0,59
PEFC	3511	3025	EI	5,8	46	4	42	aR	0,80
PEFC	3512	3019	EI	5,0	56	5	51	aR	1,02
PEFC	3513	3021	EI	6,1	45	4	41	aR	0,81
PEFC	3514	3024	EI	4,4	41	3	38	aR	0,50

Losliste zur Submission 346 - Eichenwert- und Stammholzsubmission Schlüchtern
am 17.03.2026 17.03.2026 Uhr



E

Lagerplatz: 27 - Alsberg

Zerti- fiziert	Sub-Los- Nr.	Holz- Nr.	Holz-Länge art	DmR	RA	DoR	RZ	Menge Fm o.R.	Notizen
Staatswald FA Schlüchtern									
PEFC	3515	3018	EI	3,1	52	4	48	aR	0,56
PEFC	3516	3023	EI	5,4	51	4	47	aR	0,94
PEFC	3517	3026	EI	5,2	49	4	45	aR	0,83
PEFC	3518	3027	EI	5,6	39	3	36	aR	0,57
Gemeindevorstand d. Gemeinde Grävenwiesbach									
PEFC	3519	21845	EI	5,6	80	5	75	aR	2,47
PEFC	3520	21841	EI	5,6	77	5	72	aR	2,28
PEFC	3521	21843	EI	4,8	73	5	68	aR	1,74
PEFC	3522	21846	EI	4,4	65	5	60	aR	1,24
PEFC	3523	21844	EI	6,0	90	5	85	aR	3,40
PEFC	3524	21851	EI	4,4	64	5	59	aR	1,20
Staatswald FA Weilrod									
PEFC	3525	3361	EI	6,5	80	5	75	aR	2,87

Losliste zur Submission 346 - Eichenwert- und Stammholzsubmission Schlüchtern
am 17.03.2026 17.03.2026 Uhr

E

Lagerplatz: 27 - Alsberg

Zerti- fiziert	Sub-Los- Nr.	Holz- Nr.	Holz-Länge art	DmR	RA	DoR	RZ	Menge Fm o.R.	Notizen
Gemeindewald Hüttenberg									
PEFC	3526	2402	EI	4,2	88	5	83	aR	2,27
PEFC	3527	2405	EI	4,8	66	5	61	aR	1,40
PEFC	3528	2407	EI	3,7	65	5	60	aR	1,05
Gemeindewald Lahnau									
PEFC	3529	10538	EI	5,2	67	5	62	aR	1,57
PEFC	3530	10541	EI	5,6	80	5	75	aR	2,47
Gemeindevorstand der Gemeinde Schaafheim									
PEFC	3531	5312	EI	4,8	53	4	49	aR	0,91
Gemeindewald Hüttenberg									
PEFC	3532	2404	EI	3,5	57	5	52	aR	0,74
Gemeindewald Lahnau									
PEFC	3533	10539	EI	5,5	57	5	52	aR	1,17
Staatswald FA Schlüchtern									
PEFC	3534	918	EI	5,0	50	4	46	aR	0,83
PEFC	3535	916	EI	5,0	45	4	41	aR	0,66

Losliste zur Submission 346 - Eichenwert- und Stammholzsubmission Schlüchtern
am 17.03.2026 17.03.2026 Uhr



E

Lagerplatz: 27 - Alsberg

Zerti- fiziert	Sub-Los- Nr.	Holz- Nr.	Holz-Länge art	DmR	RA	DoR	RZ	Menge Fm o.R.	Notizen
Staatswald FA Weilrod									
PEFC	3536	4170	EI	5,5	60	5	55	aR	1,31
PEFC	3537	4167	EI	4,5	66	5	61	aR	1,32
PEFC	3538	4169	EI	5,2	69	5	64	aR	1,67
PEFC	3539	7579	EI	4,8	58	5	53	aR	1,06
PEFC	3540	4166	EI	4,6	71	5	66	aR	1,57
Prachtkäfer									
Staatswald FA Wetzlar									
PEFC	3541	1734	EI	5,3	52	4	48	aR	0,96
PEFC	3542	1733	EI	4,5	58	5	53	aR	0,99
PEFC	3543	1742	EI	4,3	79	5	74	aR	1,85
PEFC	3544	1739	EI	5,1	66	5	61	aR	1,49
PEFC	3545	1728	EI	4,6	71	5	66	aR	1,57
PEFC	3546	1737	EI	4,6	58	5	53	aR	1,01

Losliste zur Submission 346 - Eichenwert- und Stammholzsubmission Schlüchtern
am 17.03.2026 17.03.2026 Uhr



E

Lagerplatz: 27 - Alsberg

Zerti- fiziert	Sub-Los- Nr.	Holz- Nr.	Holz-Länge art	DmR	RA	DoR	RZ	Menge Fm o.R.	Notizen
Staatswald FA Wetzlar									
PEFC	3547	1776	EI	3,8	71	5	66	aR	1,30
PEFC	3548	1779	EI	4,5	52	4	48	aR	0,81
PEFC	3549	1778	EI	3,6	58	5	53	aR	0,79
PEFC	3550	1777	EI	4,6	61	5	56	aR	1,13
PEFC	3551	1781	EI	3,4	59	5	54	aR	0,78
PEFC	3552	1783	EI	4,7	57	5	52	aR	1,00
PEFC	3553	1782	EI	5,1	59	5	54	aR	1,17
PEFC	3554	1784	EI	5,3	43	4	39	aR	0,63
Staatswald FA Darmstadt									
PEFC	3555	12713	EI	3,4	52	4	48	aR	0,62
PEFC	3556	12722	EI	3,6	50	4	46	aR	0,60
PEFC	3557	12721	EI	4,0	52	4	48	aR	0,72

Losliste zur Submission 346 - Eichenwert- und Stammholzsubmission Schlüchtern
am 17.03.2026 17.03.2026 Uhr



E

Lagerplatz: 27 - Alsberg

Zerti- fiziert	Sub-Los- Nr.	Holz- Nr.	Holz-Länge art	DmR	RA	DoR	RZ	Menge Fm o.R.	Notizen
Staatswald FA Darmstadt									
PEFC	3558	12720	EI	3,4	58	5	53	aR	0,75
PEFC	3559	12718	EI	3,9	62	5	57	aR	1,00
PEFC	3560	12723	EI	3,9	55	5	50	aR	0,77
PEFC	3561	12719	EI	4,3	62	5	57	aR	1,10
PEFC	3562	12649	EI	3,0	65	5	60	aR	0,85
PEFC	3563	12715	EI	5,4	63	5	58	aR	1,43
PEFC	3564	12712	EI	5,4	58	5	53	aR	1,19
PEFC	3565	12716	EI	5,1	57	5	52	aR	1,08
PEFC	3566	12648	EI	5,3	63	5	58	aR	1,40
PEFC	3567	12651	EI	5,4	64	5	59	aR	1,48
PEFC	3568	12655	EI	3,8	65	5	60	aR	1,07

Losliste zur Submission 346 - Eichenwert- und Stammholzsubmission Schlüchtern
am 17.03.2026 17.03.2026 Uhr

E

Lagerplatz: 27 - Alsberg

Zerti- fiziert	Sub-Los- Nr.	Holz- Nr.	Holz-Länge art	DmR	RA	DoR	RZ	Menge Fm o.R.	Notizen
Staatswald FA Darmstadt									
PEFC	3569	12659	EI	5,5	61	5	56	aR	1,35
PEFC	3570	12709	EI	4,0	66	5	61	aR	1,17
PEFC	3571	12707	EI	3,1	64	5	59	aR	0,85
PEFC	3572	12657	EI	3,0	65	5	60	aR	0,85
PEFC	3573	12680	EI	2,6	61	5	56	aR	0,64
PEFC	3574	12675	EI	3,6	51	4	47	aR	0,62
PEFC	3575	12674	EI	5,0	58	5	53	aR	1,10
PEFC	3576	12672	EI	4,5	51	4	47	aR	0,78
PEFC	3577	12670	EI	4,5	58	5	53	aR	0,99
PEFC	3578	12711	EI	4,8	61	5	56	aR	1,18
PEFC	3579	12673	EI	4,5	53	4	49	aR	0,85

Losliste zur Submission 346 - Eichenwert- und Stammholzsubmission Schlüchtern
am 17.03.2026 17.03.2026 Uhr



E

Lagerplatz: 27 - Alsberg

Zerti- fiziert	Sub-Los- Nr.	Holz- Nr.	Holz-Länge art	DmR	RA	DoR	RZ	Menge Fm o.R.	Notizen
Staatswald FA Darmstadt									
PEFC	3580	12671	EI	4,3	57	5	52	aR	0,91
PEFC	3581	12652	EI	3,7	68	5	63	aR	1,15
PEFC	3582	12667	EI	3,3	66	5	61	aR	0,96
PEFC	3583	12669	EI	5,0	75	5	70	aR	1,92
PEFC	3584	12668	EI	2,4	61	5	56	aR	0,59
PEFC	3585	12650	EI	4,6	67	5	62	aR	1,39
PEFC	3586	12687	EI	6,2	65	5	60	aR	1,75
PEFC	3587	12703	EI	4,0	57	5	52	aR	0,85
PEFC	3588	12701	EI	4,6	82	5	77	aR	2,14
PEFC	3589	12704	EI	2,7	67	5	62	aR	0,82
PEFC	3590	12702	EI	3,2	63	5	58	aR	0,85

Losliste zur Submission 346 - Eichenwert- und Stammholzsubmission Schlüchtern
am 17.03.2026 17.03.2026 Uhr



E

Lagerplatz: 27 - Alsberg

Zerti- fiziert	Sub-Los- Nr.	Holz- Nr.	Holz-Länge art	DmR	RA	DoR	RZ	Menge Fm o.R.	Notizen
Staatswald FA Darmstadt									
PEFC	3591	12660	EI	4,7	75	5	70	aR	1,81
PEFC	3592	12661	EI	5,3	76	5	71	aR	2,10
PEFC	3593	12663	EI	5,3	79	5	74	aR	2,28
PEFC	3594	12683	EI	3,4	65	5	60	aR	0,96
PEFC	3595	12664	EI	4,8	70	5	65	aR	1,59
PEFC	3596	12682	EI	4,0	70	5	65	aR	1,33
PEFC	3597	12684	EI	3,5	66	5	61	aR	1,02
PEFC	3598	12688	EI	3,6	61	5	56	aR	0,89
PEFC	3599	12653	EI	4,4	71	5	66	aR	1,51
PEFC	3600	12665	EI	5,6	53	4	49	aR	1,06
PEFC	3601	12662	EI	4,5	65	5	60	aR	1,27

Losliste zur Submission 346 - Eichenwert- und Stammholzsubmission Schlüchtern
am 17.03.2026 17.03.2026 Uhr



E

Lagerplatz: 27 - Alsberg

Zerti- fiziert	Sub-Los- Nr.	Holz- Nr.	Holz-Länge art	DmR	RA	DoR	RZ	Menge Fm o.R.	Notizen
Staatswald FA Darmstadt									
PEFC	3602	12725	EI	3,6	61	5	56	aR	0,89
PEFC	3603	12691	EI	3,7	67	5	62	aR	1,12
PEFC	3604	12689	EI	3,8	72	5	67	aR	1,34
PEFC	3605	12690	EI	2,8	78	5	73	aR	1,17
PEFC	3606	12692	EI	2,5	68	5	63	aR	0,78
PEFC	3607	12681	EI	4,5	71	5	66	aR	1,54
PEFC	3608	12685	EI	4,5	84	5	79	aR	2,21
PEFC	3609	12686	EI	4,8	74	5	69	aR	1,79
PEFC	3610	12697	EI	5,7	66	5	61	aR	1,67
PEFC	3611	12696	EI	5,7	72	5	67	aR	2,01
PEFC	3612	12677	EI	4,0	70	5	65	aR	1,33

Losliste zur Submission 346 - Eichenwert- und Stammholzsubmission Schlüchtern
am 17.03.2026 17.03.2026 Uhr



E

Lagerplatz: 27 - Alsberg

Zerti- fiziert	Sub-Los- Nr.	Holz- Nr.	Holz-Länge art	DmR	RA	DoR	RZ	Menge Fm o.R.	Notizen
Staatswald FA Darmstadt									
PEFC	3613	12676	EI	4,3	64	5	59	aR	1,18
PEFC	3614	12738	EI	3,6	55	5	50	aR	0,71
PEFC	3615	12666	EI	2,8	66	5	61	aR	0,82
PEFC	3616	12695	EI	2,8	49	4	45	aR	0,45
PEFC	3617	12699	EI	3,5	86	5	81	aR	1,80
PEFC	3618	12700	EI	3,0	79	5	74	aR	1,29
PEFC	3619	12694	EI	3,8	57	5	52	aR	0,81
PEFC	3620	12620	EI	4,0	70	5	65	aR	1,33
PEFC	3621	12624	EI	5,3	62	5	57	aR	1,35
PEFC	3622	8732	EI	7,0	47	4	43	aR	1,02
PEFC	3623	8724	EI	6,5	58	5	53	aR	1,43

Losliste zur Submission 346 - Eichenwert- und Stammholzsubmission Schlüchtern
am 17.03.2026 17.03.2026 Uhr

E

Lagerplatz: 27 - Alsberg

Zerti- fiziert	Sub-Los- Nr.	Holz- Nr.	Holz-Länge art	DmR	RA	DoR	RZ	Menge Fm o.R.	Notizen
Staatswald FA Darmstadt									
PEFC	3624	8723	EI	4,8	60	5	55	aR	1,14
PEFC	3625	12625	EI	5,8	60	5	55	aR	1,38
PEFC	3626	8726	EI	4,1	66	5	61	aR	1,20
PEFC	3627	12622	EI	4,1	52	4	48	aR	0,74
PEFC	3628	12618	EI	2,8	51	4	47	aR	0,49
PEFC	3629	8725	EI	3,5	55	5	50	aR	0,69
PEFC	3630	12623	EI	2,5	56	5	51	aR	0,51
PEFC	3631	12644	EI	3,4	51	4	47	aR	0,59
PEFC	3632	12646	EI	3,6	62	5	57	aR	0,92
PEFC	3633	12645	EI	4,9	56	5	51	aR	1,00
PEFC	3634	12619	EI	6,0	66	5	61	aR	1,75

Losliste zur Submission 346 - Eichenwert- und Stammholzsubmission Schlüchtern
am 17.03.2026 17.03.2026 Uhr



E

Lagerplatz: 27 - Alsberg

Zerti- fiziert	Sub-Los- Nr.	Holz- Nr.	Holz-Länge art	DmR	RA	DoR	RZ	Menge Fm o.R.	Notizen
Staatswald FA Darmstadt									
PEFC	3635	12647	EI	5,0	57	5	52	aR	1,06
PEFC	3636	12630	EI	4,8	59	5	54	aR	1,10
PEFC	3637	12724	EI	5,0	61	5	56	aR	1,23
PEFC	3638	12629	EI	5,5	58	5	53	aR	1,21
PEFC	3639	8731	EI	5,0	61	5	56	aR	1,23
Magistrat der Stadt Geisenheim									
PEFC	3640	3464	EI	3,3	61	5	56	aR	0,81
Staatswald FA Darmstadt									
PEFC	3641	12632	EI	4,4	55	5	50	aR	0,86
Magistrat der Stadt Geisenheim									
PEFC	3642	3459	EI	3,5	85	5	80	aR	1,76
Staatswald FA Darmstadt									
PEFC	3643	8733	EI	8,6	48	4	44	aR	1,31
PEFC	3644	8735	EI	6,0	51	4	47	aR	1,04

Losliste zur Submission 346 - Eichenwert- und Stammholzsubmission Schlüchtern
am 17.03.2026 17.03.2026 Uhr



E

Lagerplatz: 27 - Alsberg

Zerti- fiziert	Sub-Los- Nr.	Holz- Nr.	Holz-Länge art	DmR	RA	DoR	RZ	Menge Fm o.R.	Notizen
Staatswald FA Darmstadt									
PEFC	3645	8734	EI	5,8	49	4	45	aR	0,92
PEFC	3646	8736	EI	7,0	59	5	54	aR	1,60
PEFC	3647	12626	EI	4,8	60	5	55	aR	1,14
PEFC	3648	12628	EI	5,2	55	5	50	aR	1,02
PEFC	3649	8729	EI	4,0	54	5	49	aR	0,75
PEFC	3650	8738	EI	5,4	50	4	46	aR	0,90
PEFC	3651	8737	EI	4,3	61	5	56	aR	1,06
PEFC	3652	8730	EI	3,6	58	5	53	aR	0,79
PEFC	3653	8740	EI	3,9	58	5	53	aR	0,86
PEFC	3654	8739	EI	2,8	55	5	50	aR	0,55
PEFC	3655	12633	EI	2,8	58	5	53	aR	0,62

Losliste zur Submission 346 - Eichenwert- und Stammholzsubmission Schlüchtern
am 17.03.2026 17.03.2026 Uhr



E

Lagerplatz: 27 - Alsberg

Zerti- fiziert	Sub-Los- Nr.	Holz- Nr.	Holz-Länge art	DmR	RA	DoR	RZ	Menge Fm o.R.	Notizen
Staatswald FA Darmstadt									
PEFC	3656	8722	EI	3,5	54	5	49	aR	0,66
PEFC	3657	8728	EI	5,0	55	5	50	aR	0,98
Magistrat der Stadt Geisenheim									
PEFC	3658	3481	EI	6,7	62	5	57	aR	1,71
PEFC	3659	3456	EI	7,3	63	5	58	aR	1,93
PEFC	3660	3466	EI	7,5	54	5	49	aR	1,41
PEFC	3661	3462	EI	6,4	61	5	56	aR	1,58
PEFC	3662	3463	EI	6,9	61	5	56	aR	1,70
PEFC	3663	3476	EI	4,6	66	5	61	aR	1,34
PEFC	3664	3474	EI	5,8	57	5	52	aR	1,23
PEFC	3665	3452	EI	5,5	62	5	57	aR	1,40
PEFC	3666	3478	EI	4,0	70	5	65	aR	1,33

Losliste zur Submission 346 - Eichenwert- und Stammholzsubmission Schlüchtern
am 17.03.2026 17.03.2026 Uhr



E

Lagerplatz: 27 - Alsberg

Zerti- fiziert	Sub-Los- Nr.	Holz- Nr.	Holz-Länge art	DmR	RA	DoR	RZ	Menge Fm o.R.	Notizen
Magistrat der Stadt Geisenheim									
PEFC	3667	3460	EI	5,0	50	4	46	aR	0,83
PEFC	3668	3457	EI	3,8	60	5	55	aR	0,90
PEFC	3669	3453	EI	5,5	56	5	51	aR	1,12
PEFC	3670	3465	EI	5,2	59	5	54	aR	1,19
Staatswald FA Jossgrund									
PEFC	3671	685	EI	5,2	50	4	46	aR	0,86
PEFC	3672	404	EI	6,0	45	4	41	aR	0,79
PEFC	3673	684	EI	5,0	50	4	46	aR	0,83
PEFC	3674	459	EI	3,2	51	4	47	aR	0,56
PEFC	3675	456	EI	3,9	49	4	45	aR	0,62
PEFC	3676	457	EI	3,9	48	4	44	aR	0,59
PEFC	3677	458	EI	4,8	49	4	45	aR	0,76

Losliste zur Submission 346 - Eichenwert- und Stammholzsubmission Schlüchtern
am 17.03.2026 17.03.2026 Uhr



E

Lagerplatz: 27 - Alsberg

Zerti- fiziert	Sub-Los- Nr.	Holz- Nr.	Holz-Länge art	DmR	RA	DoR	RZ	Menge Fm o.R.	Notizen
Staatswald FA Jossgrund									
PEFC	3678	402	EI	6,0	44	4	40	aR	0,75
Staatswald FA Langen									
PEFC	3679	950	EI	4,0	68	5	63	aR	1,25
PEFC	3680	6659	EI	5,5	74	5	69	aR	2,06
Staatswald FA Darmstadt									
PEFC	3681	12621	EI	5,8	74	5	69	aR	2,17
Staatswald FA Langen									
PEFC	3682	925	EI	5,5	70	5	65	aR	1,83
Summe Lagerplatz								267,09	245

Losliste zur Submission 346 - Eichenwert- und Stammholzsubmission Schlüchtern
am 17.03.2026 17.03.2026 Uhr



E

Übersicht Lieferbetriebe

Nr.	Name	Holzart	Menge Fm o.R.	Stück
578	Gemeindevorstand d. Gemeinde Grävenwiesbach	EI	12,33	6
8	Gemeindevorstand der Gemeinde Schaafheim	EI	42,14	18
1624	Gemeindevorstand der Gemeinde Villmar	EI	10,12	4
1776	Gemeindevorstand der Gemeinde Weilmünster	EI	22,06	8
645	Gemeindewald Aarbergen	EI	4,04	1
44	Gemeindewald Altenstadt	EI	15,11	6
1441	Gemeindewald Bischoffen	EI	31,03	27
583	Gemeindewald Echzell	EI	2,18	1
15	Gemeindewald Hohenstein	EI	18,89	13
1448	Gemeindewald Hüttenberg	EI	26,35	14
1443	Gemeindewald Lahnau	EI	7,23	4
637	Gemeindewald Niederdorfelden	EI	20,56	9
1450	Gemeindewald Schöffengrund	EI	37,45	24
1447	Magistrat der Stadt Braunfels	EI	31,58	29
596	Magistrat der Stadt Geisenheim	EI	48,68	30
585	Magistrat der Stadt Nidda	EI	4,07	1
606	Magistrat der Stadt Schlüchtern	EI	19,78	7
607	Magistrat der Stadt Steinau a.d.Str.	EI	23,61	12
2970	Privatwald Christinenhof, Johann-Georg zu Ysenburg	EI	27,19	12
3582	Privatwald Kremer, Herbert	EI	2,10	1
91	Staatswald FA Darmstadt	EI	241,23	163
		REI	15,22	9
101	Staatswald FA Dieburg	EI	52,21	16
701	Staatswald FA Fulda	EI	99,17	52
626	Staatswald FA Hanau-Wolfgang	EI	55,80	32
62	Staatswald FA Jossgrund	EI	166,59	154
218	Staatswald FA Langen	EI	120,95	52
		REI	3,47	2
582	Staatswald FA Nidda	EI	30,60	15
602	Staatswald FA Schlüchtern	EI	103,51	74
577	Staatswald FA Weilrod	EI	18,94	10
1438	Staatswald FA Wetzlar	EI	77,50	43
13	Stadtwald Bad Schwalbach	EI	13,43	10
604	Stadtwald Bad Soden-Salmünster beim FA 1167	EI	57,69	25

Losliste zur Submission 346 - Eichenwert- und Stammholzsubmission Schlüchtern
am 17.03.2026 17.03.2026 Uhr



E

703	Stadtwald Fulda	EI	7,70	5
49	Stadtwald Karben	EI	3,79	2
634	Stadtwald Maintal	EI	36,98	15
636	Stadtwald Nidderau	EI	102,46	54
<i>Summe Übriger Privatwald</i>			<i>29,29</i>	<i>13</i>
<i>Summe Staatswald</i>			<i>985,19</i>	<i>622</i>
<i>Summe Gemeindewald</i>			<i>599,26</i>	<i>325</i>
Gesamtsumme Lieferbetriebe			1.613,74	960

Übersicht der angebotenen Holzmengen

Holzart	Menge Fm o.R.	Stück	Zertifiziert
EI	27,19	12	
EI	1.567,86	937	PEFC
REI	18,69	11	PEFC
Summe Termin	1.613,74	960	