



HESSEN

Das Forstamt Burgwald verpachtet zum 01.10.2026 für die Dauer von 12 Jahren und drei Monaten folgende landwirtschaftliche Nutzflächen in der Gemeinde Rosenthal, Gemarkungen Rosenthal, Roda und Willershausen

Los	Gemarkung	Flur	Flurstück	Größe ha	Nutzart
1	Roda	7	69/7 tlw.	8,0	Grünland
2	Roda	7	69/7 tlw.	3,0	Grünland
3	Roda	7	69/7 tlw.	4,0	Ackerland
4	Roda	7	69/7 tlw.	2,9	Grünland
5	Willershausen	42	42/1 tlw.	0,94	Ackerland
6	Willershausen	42	7/2 tlw.	0,36	Grünland
7	Willershausen	42	7/2 tlw.	1,3	Ackerland
8	Willershausen	42	7/2 tlw.	0,29	Grünland
9	Rosenthal	13	175/12	1,65	Ackerland
10	Rosenthal	13	175/12	0,39	Ackerland

Wildschaden wird nicht erstattet!

Für Altpächter ist ein Einstieg in das Höchstgebot möglich.

Schriftliche Gebote (ein Gebot je Los) sind bis zum 21.08.2026 in einem verschlossenen Umschlag mit der Aufschrift:

„Gebot Los ..., Gemarkung ..., landw. Flächen FA Burgwald“

postalisch an folgende Adresse zu senden:

HESSENFORST Forstamt Burgwald

Wolkersdorfer Straße 81

35099 Burgwald.

Die Allgemeinen Pachtbedingungen werden auf Wunsch übersandt.

Bei Rückfragen wenden Sie sich bitte an Herrn Schulze unter der Telefonnummer 06451-7208-22 o. ingo.schulze@forst.hessen.de



Lose Verpachtung Mühlentberg 2026 Roda

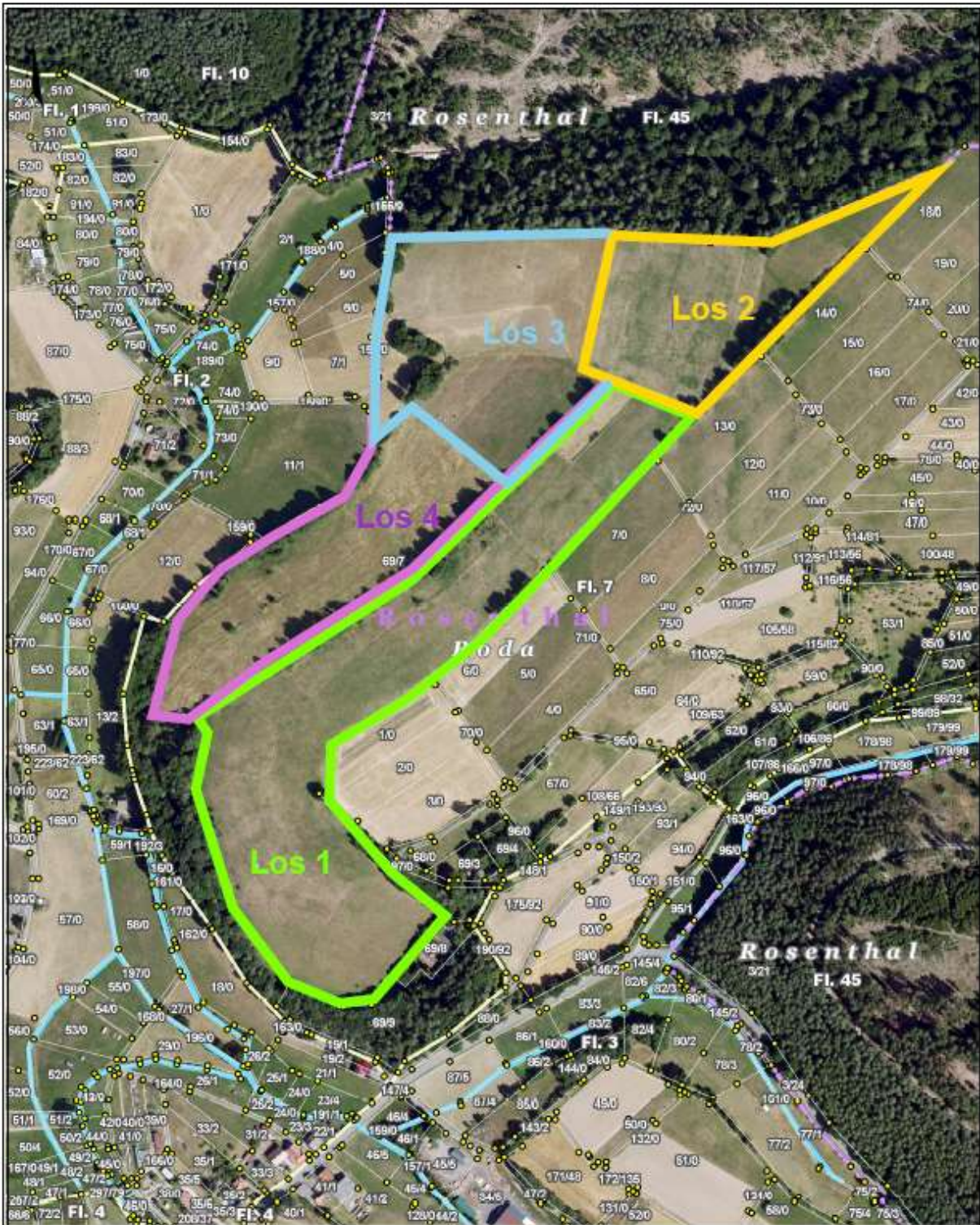

Datum: 06.05.2026
15:21:54





Los Verpachtung Willershausen 2026

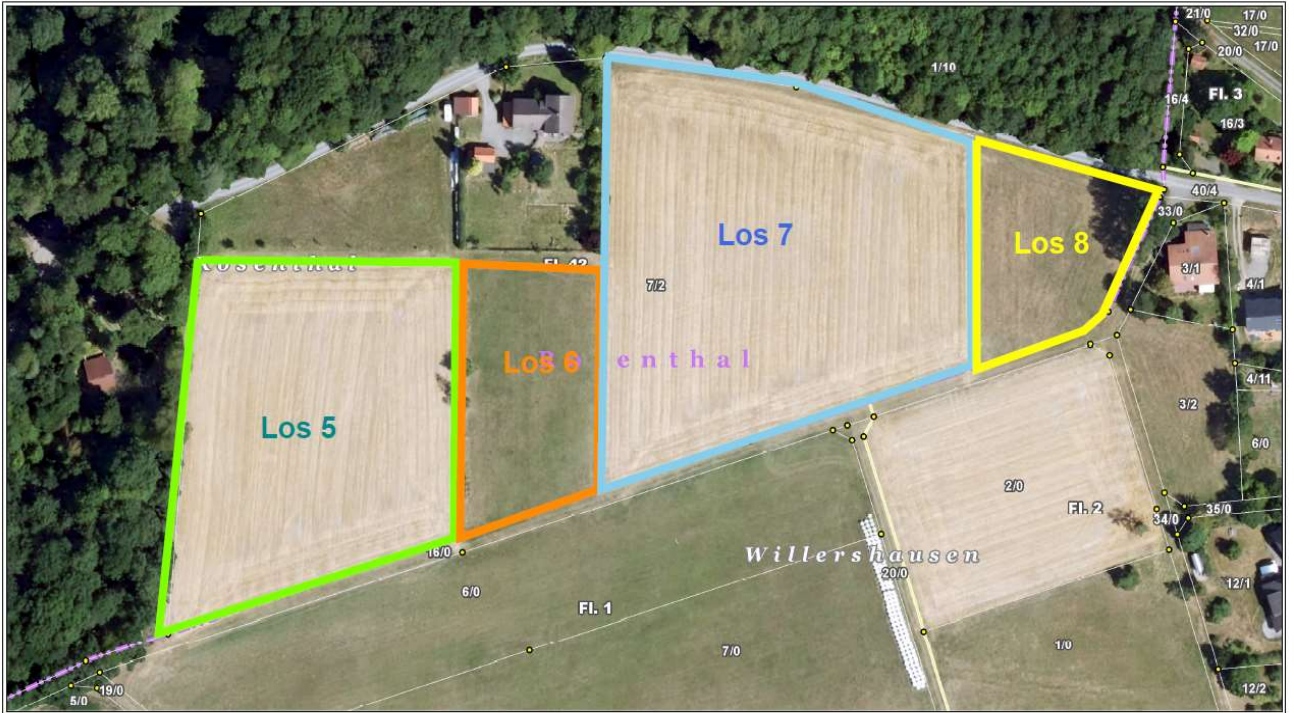

Datum: 07.05.2026
09:20:46

1:1.500
0 10 20 30 40 m



Losse Verpachtung Moosberg Rosenthal 2026



Datum: 25.06.2026
07:44:45

1:2.500
0 25 50 75 100 m

